



UNIVERSITAT ROVIRA I VIRGILI

Informe anual 2021 sobre l'avaluació del personal docent i investigador

Consell de Govern

Sessió de 27 d'octubre de 2022

5.4. Informe de l'any 2021 sobre l'avaluació del personal docent i investigador (1/6)

► Complementos de docència 2021 - Resum de la convocatòria

| | Trams sol·licitats CBD | Tancats sense resolució | Avaluació Positiva CBD | Avaluació negativa CBD | Trams sol·licitats CAMD | Tancats sense resolució | Avaluació positiva CAMD | Avaluació negativa CAMD |
|--------------|------------------------|-------------------------|------------------------|------------------------|-------------------------|-------------------------|-------------------------|-------------------------|
| PDI-F | 58 | 3 | 55 | | 57 | 3 | 49 | 5 |
| PDI-L | 71 | 1 | 70 | | 69 | 1 | 68 | |
| Total | 129 | 4 | 125 | | 126 | 4 | 117 | 5 |

CBD: complement bàsic de docència

CAMD: complement adicional per mèrits docents

PDI sol·licitant

| CCE | Dones | Homes | Total |
|-------------------------------------|-----------|-----------|------------|
| Catedràtic/a | 2 | 3 | 5 |
| Catedràtic/a d'escola universitària | | 1 | 1 |
| Catedràtic/a d'universitat | 4 | 14 | 18 |
| Professorat agregat | 24 | 17 | 41 |
| Professorat col·laborador permanent | 2 | 2 | 4 |
| Professorat lector | 14 | 7 | 21 |
| Titular d'escola universitària | 4 | 3 | 7 |
| Titular d'universitat | 13 | 19 | 32 |
| Total | 63 | 66 | 129 |

| | Procedència convocatòria en curs (A) | Procedència convocatòries anteriors (B) | Total convocatòria (A+B) |
|--|--------------------------------------|---|--------------------------|
| Núm. de trams possibles de la convocatòria en curs (A) | 115 | 50 | 165 |
| Núm. trams sol·licitats (C) | 102 | 24 | 126 |
| Tancats sense resolució | 3 | 1 | 4 |
| Núm. trams favorables (D) | 95 | 22 | 117 |
| %Favorables / Sol·licitats (D/C) | 93% | 92% | 93% |
| %Favorables / Potencials (D/A) | 83% | 44% | 71% |

5.4. Informe de l'any 2021 sobre l'avaluació del personal docent i investigador (2/6)

► Complementos de docència 2021 - Resum de la convocatòria

Avaluacions no favorables (no superació dels requisits mínims i avaluació desfavorable del CAMD)

| | Trams sol·licitats CBD | Tancats sense resolució | Avaluació Positiva CBD | Avaluació negativa CBD | Trams sol·licitats CAMD | Tancats sense resolució | Avaluació positiva CAMD | Avaluació negativa CAMD |
|--------------|------------------------|-------------------------|------------------------|------------------------|-------------------------|-------------------------|-------------------------|-------------------------|
| PDI-F | 58 | 3 | 55 | | 57 | 3 | 49 | 5 |
| PDI-L | 71 | 1 | 70 | | 69 | 1 | 68 | |
| Total | 129 | 4 | 125 | | 126 | 4 | 117 | 5 |

CBD: complement bàsic de docència

CAMD: complement adicional per mèrits docents

| Autoinforme no confirmat i sense reflexió | No encàrrec docent mínim | Pactes de dedicació no complets |
|---|--------------------------|---------------------------------|
| 1 | | 4 |

| Avaluació qualitativa desfavorable | Avaluació quantitativa desfavorable | Ambdues avaluacions desfavorables |
|------------------------------------|-------------------------------------|-----------------------------------|
| 2 (Enquestes de satisfacció) | 3 (Puntuació inferior a 70) | |

5.4. Informe de l'any 2021 sobre l'avaluació del personal docent i investigador (3/6)

► Complementos de docència 2021 - Resum de la convocatòria

Puntuació del complement adicional per mèrits de docència

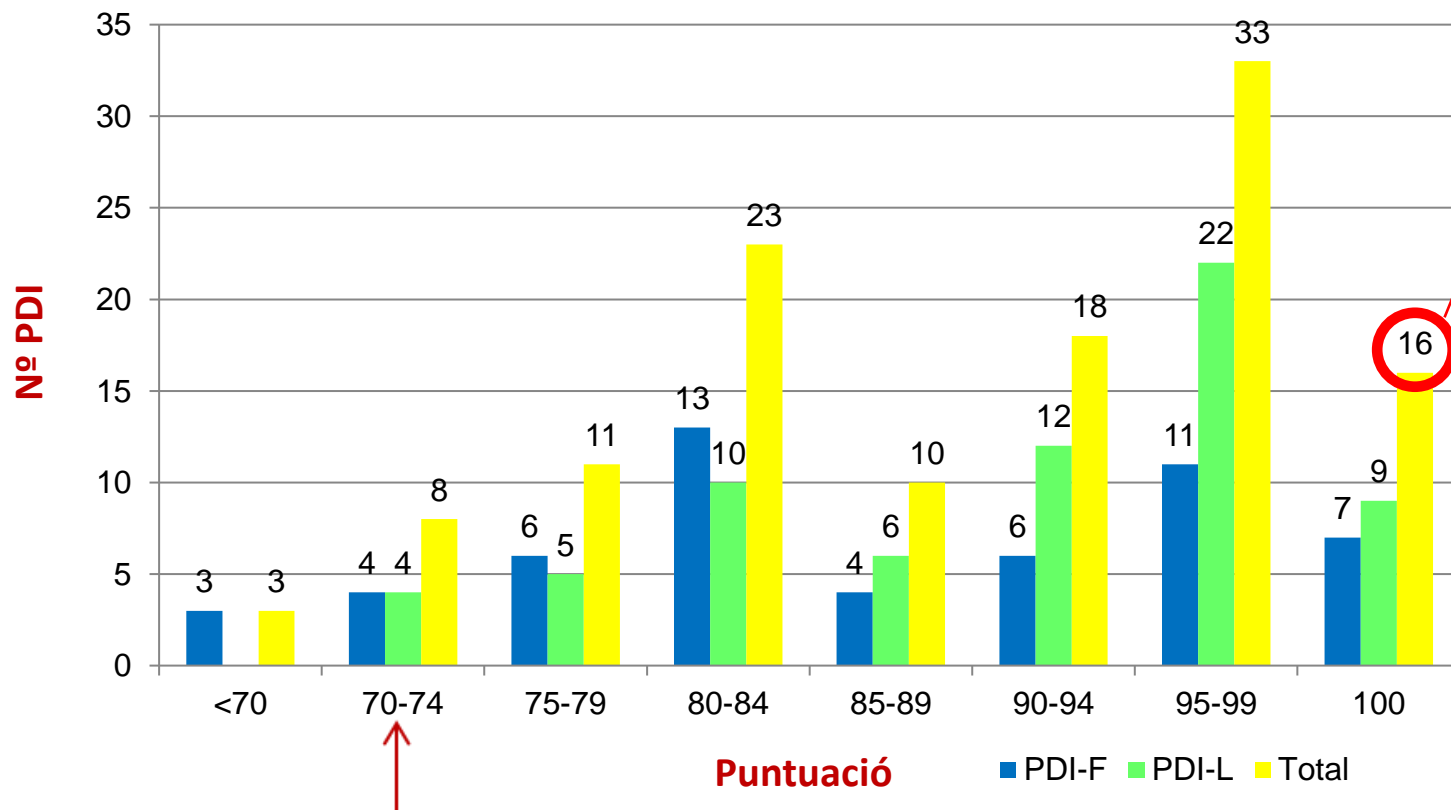

PDI amb excel·lència docent

| Departament | PDI-F | PDI-L | Total |
|---------------------------------------|----------|----------|-----------|
| Bioquímica i Biotecnologia | | 1 | 1 |
| Ciències Mèdiques Bàsiques | 2 | | 2 |
| Dret Públic | | 1 | 1 |
| Economia | | 1 | 1 |
| Enginyeria Informàtica i Matemàtiques | 1 | | 1 |
| Enginyeria Mecànica | 1 | | 1 |
| Enginyeria Química | | 1 | 1 |
| Filologia Catalana | 1 | | 1 |
| Filologies Romàniques | | 2 | 2 |
| Gestió d'Empreses | 2 | 1 | 3 |
| Història i Història de l'Art | | 1 | 1 |
| Pedagogia | | 1 | 1 |
| Total | 7 | 9 | 16 |

5.4. Informe de l'any 2021 sobre l'avaluació del personal docent i investigador (4/6)

► Complementos de docència 2021 - Resum de la convocatòria

Planificació docent (màx. 35)

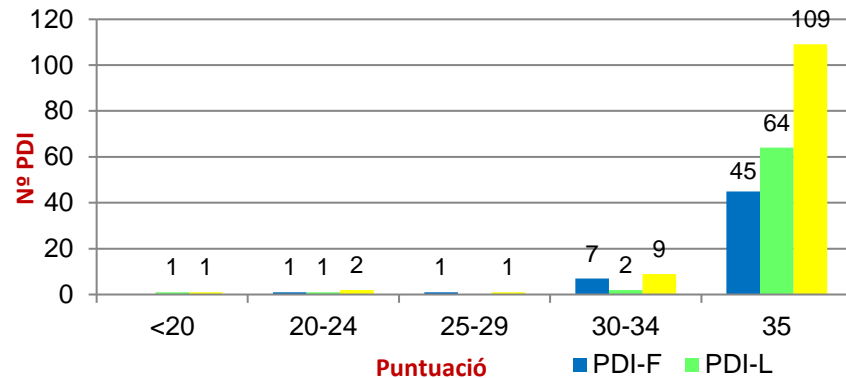

Actuació professional i desenvolupament (màx. 40)

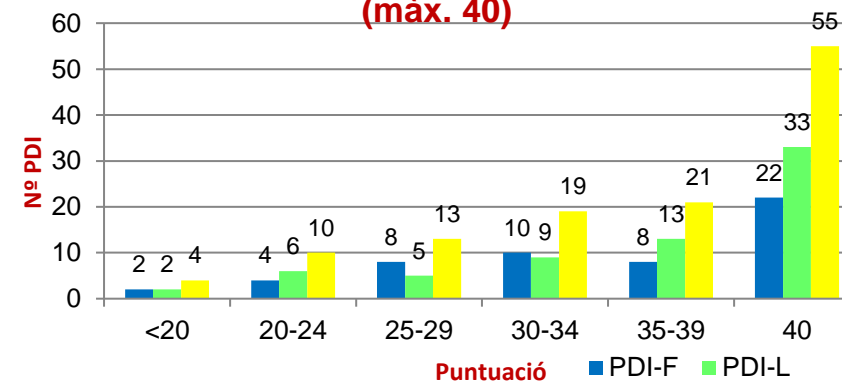

Activitat docent (màx. 5)

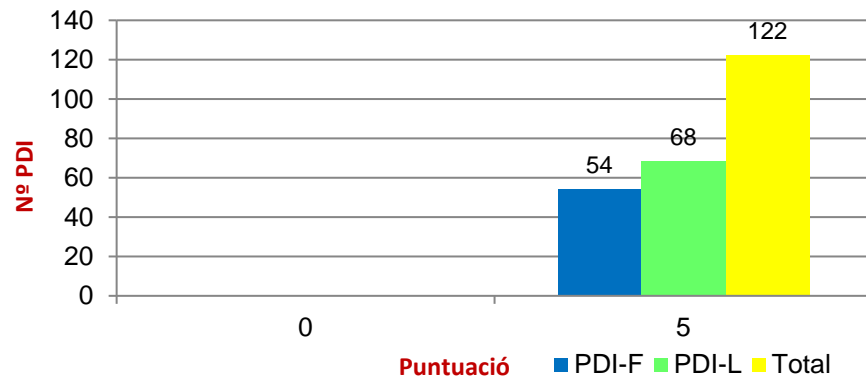

Enquestes de satisfacció de l'alumnat (màx. 20)

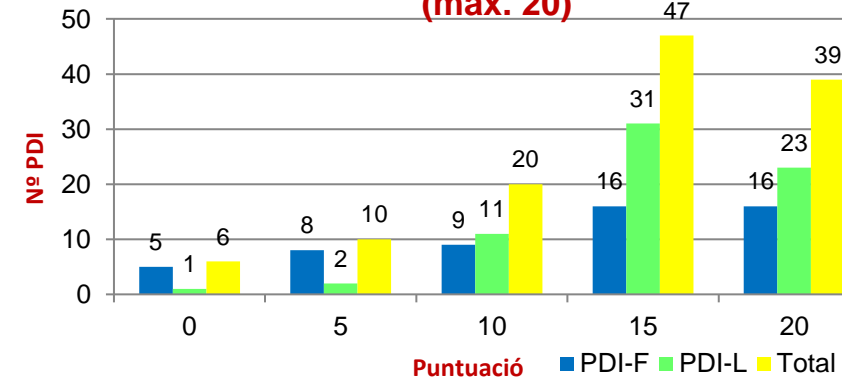

5.4. Informe de l'any 2021 sobre l'avaluació del personal docent i investigador (5/6)

- Complement adicional per mèrits de gestió 2021 - Resum de la convocatòria

| A - Total sol·licitants | 1r tram | 2n tram | 3r tram | 4t tram | B – Obtenen tram | % B/A | C – Puntuació insuficient | % C/A |
|-------------------------|---------|---------|---------|---------|------------------|-------|---------------------------|-------|
| 26 | 10 | 4 | 5 | 6 | 25 | 96% | 1 | 4% |

Puntuació de 24,39 sent 30 la puntuació mínima per obtenir el primer tram

5.4. Informe de l'any 2021 sobre l'avaluació del personal docent i Investigador (6/6)

► Complement adicional per mèrits de gestió 2021 –
Distribució per departaments, trams de convocatòria i trams acumulats

| Departament | Convocatòria 2021 | | | Trams acumulats | | |
|--|-------------------|-----------|-----------|-----------------|------------|------------|
| | Dones | Homes | Total | Dones | Homes | Total |
| Antropologia, Filosofia i Treball Social | | | | 4 | 3 | 7 |
| Bioquímica i Biotecnologia | 2 | 1 | 3 | 7 | 6 | 13 |
| Ciències Mèdiques Bàsiques | 1 | | 1 | 6 | 1 | 7 |
| Dret Privat, Processal i Financer | | | | 3 | 2 | 5 |
| Dret Públic | 4 | | 4 | 5 | 5 | 10 |
| Economia | | 1 | 1 | 5 | 8 | 13 |
| Eng. Electrònica, Elèctrica i Automàtica | | 1 | 1 | | 13 | 13 |
| Enginyeria Informàtica i Matemàtiques | | | | 2 | 9 | 11 |
| Enginyeria Mecànica | 1 | 1 | 2 | 1 | 7 | 8 |
| Enginyeria Química | 2 | 2 | 4 | 3 | 12 | 15 |
| Estudis Anglesos i Alemanys | | | | 1 | 4 | 5 |
| Estudis de Comunicació | | | | 3 | 4 | 7 |
| Filologia Catalana | | | | 1 | 3 | 4 |
| Filologies Romàniques | | | | 2 | 2 | 4 |
| Geografia | | | | 2 | 4 | 6 |
| Gestió d'Empreses | 1 | 1 | 2 | 6 | 4 | 10 |
| Història i Història de l'Art | | | | 4 | 6 | 10 |
| Infermeria | | | | 5 | | 5 |
| Medicina i Cirurgia | 2 | 1 | 3 | 3 | 4 | 7 |
| Pedagogia | 1 | | 1 | 4 | 2 | 6 |
| Psicologia | | 1 | 1 | 5 | 5 | 10 |
| Química Analítica i Química Orgànica | | | | 5 | 4 | 9 |
| Química Física i Inorgànica | | 2 | 2 | 3 | 5 | 8 |
| Escola Tècnica Superior d'Arquitectura | | | | | | |
| Total | 14 | 11 | 25 | 80 | 113 | 193 |