

SESSIONS D'ORIENTACIÓ INDIVIDUALITZADA: DADES ACUMULADES DE L'ANY 2016

Al novembre del 2012 es va iniciar aquest nou servei d'orientació individual als estudiants i hores d'ara ja s'han completat quatre anys. Malgrat els esforços en fer difusió, encara no és del tot conegut pels estudiants i titulats i consegüentment està infrautilitzat. Segons les dades globals durant el any 2016, el grau d'utilització és un 39.8 % del seu potencial. Del total de cites ofertes als estudiants durant tot l'any (342) s'han sol·licitat 174 (el 51%), i d'aquestes s'han fet efectives **un total de 136**.

Hi ha una diferència substancial entre les cites que proposem i les que demanen els estudiants amb el servei de cita prèvia, i també una diferència considerable entre les que es demanen i les que es fan en realitat. De tot **l'any 2016 el 22% de sessions sol·licitades no han estat realitzades**, el motiu més comú és que els estudiants no assisteixen a la cita, encara que també pot ser per malaltia de l'orientadora o altres causes externes.

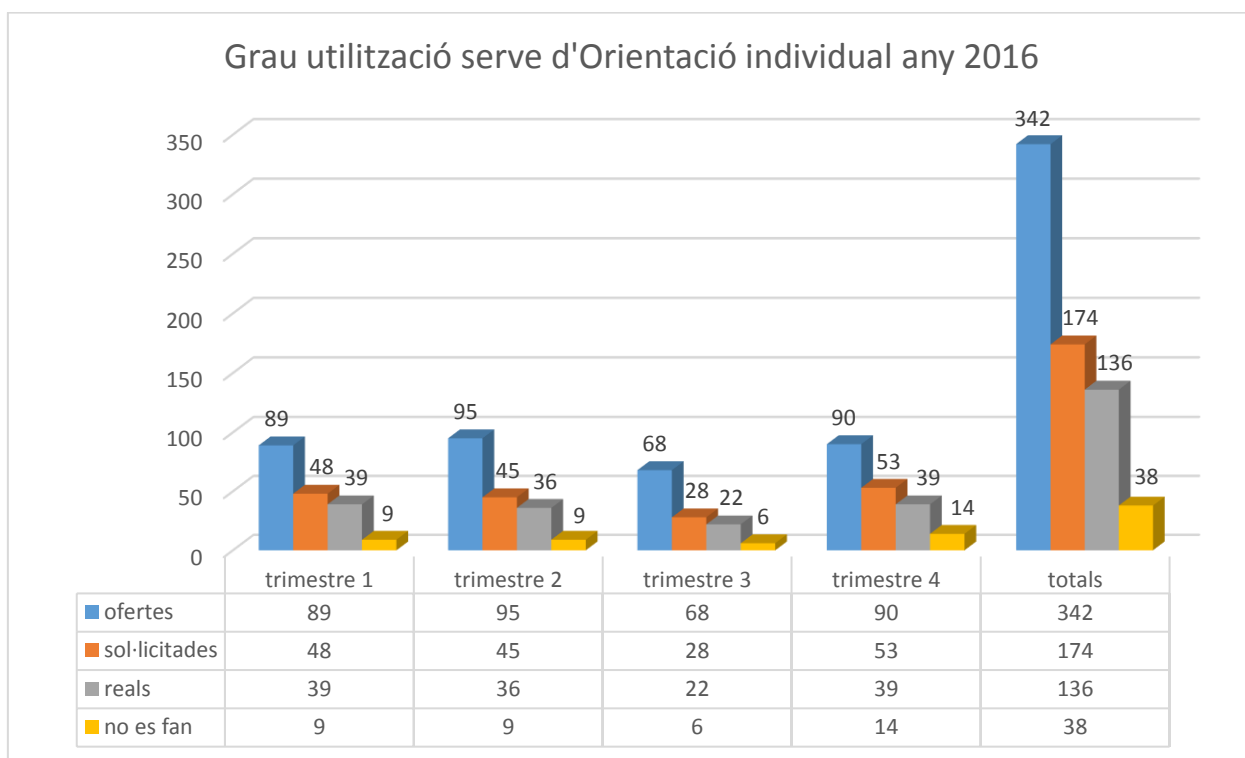

L'increment d'utilització del Servei es va sostenint durant tot l'any, excepte el trimestre tercer que és el de les vacances estivals.

El nombre de cites que els estudiants sol·liciten va en augment, però tímidament. L'increment de l'any és del 54% del primer, del 47% del segon, 41% del tercer i de 59% del quart, en relació al nombre de cites ofertes als estudiants de la URV.

El repartiment de les cites realitzades durant aquest any segueix amb la tònica d'anys anteriors i tenen molt a veure amb el curs acadèmic. El segon trimestre, que agrupa els mesos d'abril, maig i juny, coincideix amb el final del curs, és quan es fan moltes cites, però aquest 2016 ha tingut més cites al primer

i el quart trimestre i molt similar al tercer. Hi ha sempre una baixada al tercer trimestre que correspon als mesos d'estiu. De les 136 cites realitzades s'han realitzat 39 al primer i quart trimestre, i 36 al tercer.

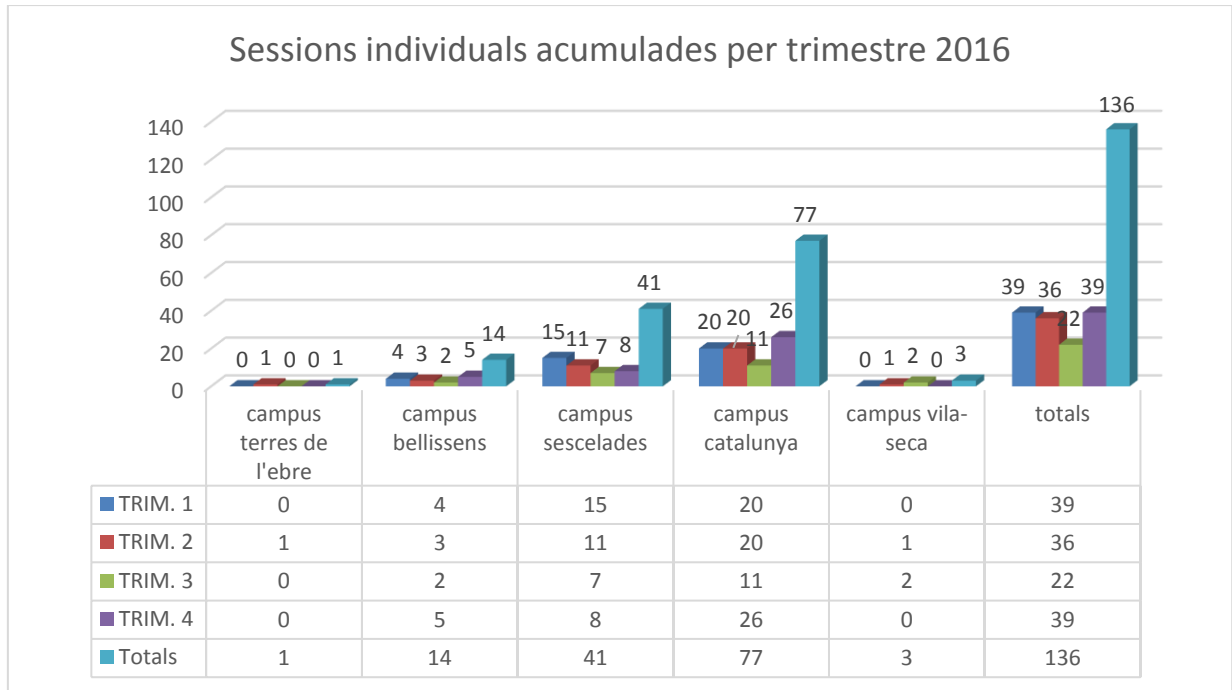

Les sessions s'ofereixen als diversos campus de la URV per tal d'arribar al major nombre d'estudiants possible i donar-los facilitat per utilitzar aquest servei d'assessorament pel seu futur professional.

El Campus Catalunya és el lloc que ha tingut més èxit, és on es sol·liciten més cites i on es fan més. Probablement per la seva ubicació geogràfica i la facilitat que tenen els estudiants d'accedir-hi, encara que no siguin estudiants d'aquest campus. La nostra experiència d'anys anteriors ens porta a oferir en aquest campus més hores disponibles d'atenció individualitzada. En el següent quadre queda reflectit aquest grau d'utilització.

CITES REALS ANY 2016	trimestre 1	trimestre 2	trimestre 3	trimestre 4	totals
ofertes	89	95	68	90	342
sol·licitades	48	45	28	53	174
reals	39	36	22	39	136
no es fan	9	9	6	14	38
percentatge assistència	81%	80%	79%	74%	78%

Aquesta informació queda completada amb el quadre següent on es pot veure la progressió de cites realitzades durant els trimestres segons les ofertes i les sol·licitades pels estudiants:

Grau d'utilització acumulat per trimestre atenció individual 2016

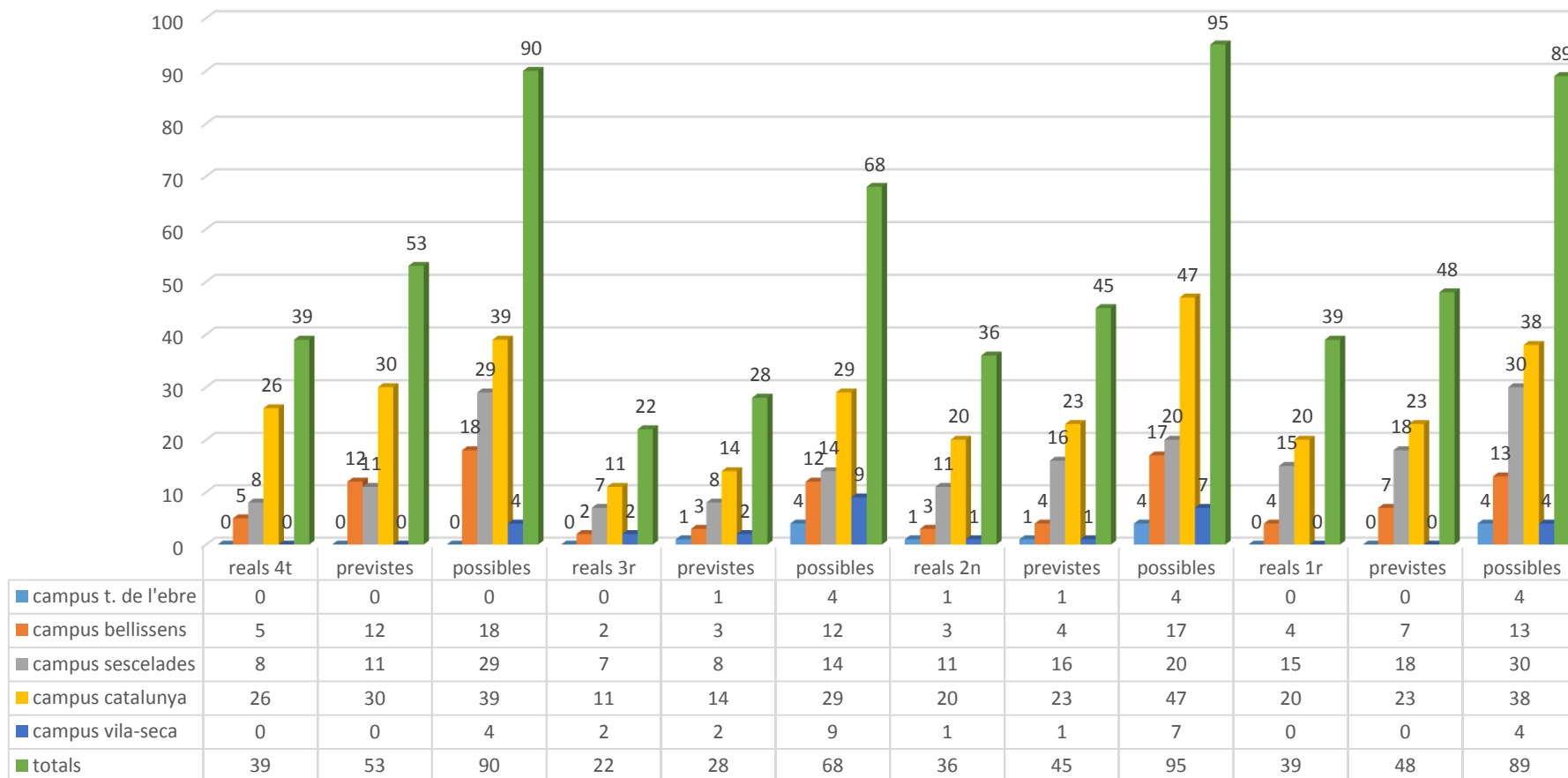

En aquest quadre resum es veu el grau d'utilització acumulat de tot l'any 2016 fins al quart trimestre i tal com s'ha ressaltat, el més preocupant és el nombre d'estudiants que demanen cita i no vénen a la sessió d'orientació. Durant aquest any la **no assistència mitja és del 22%**.

Sessions individuals d'orientació per campus segons gènere any 2016

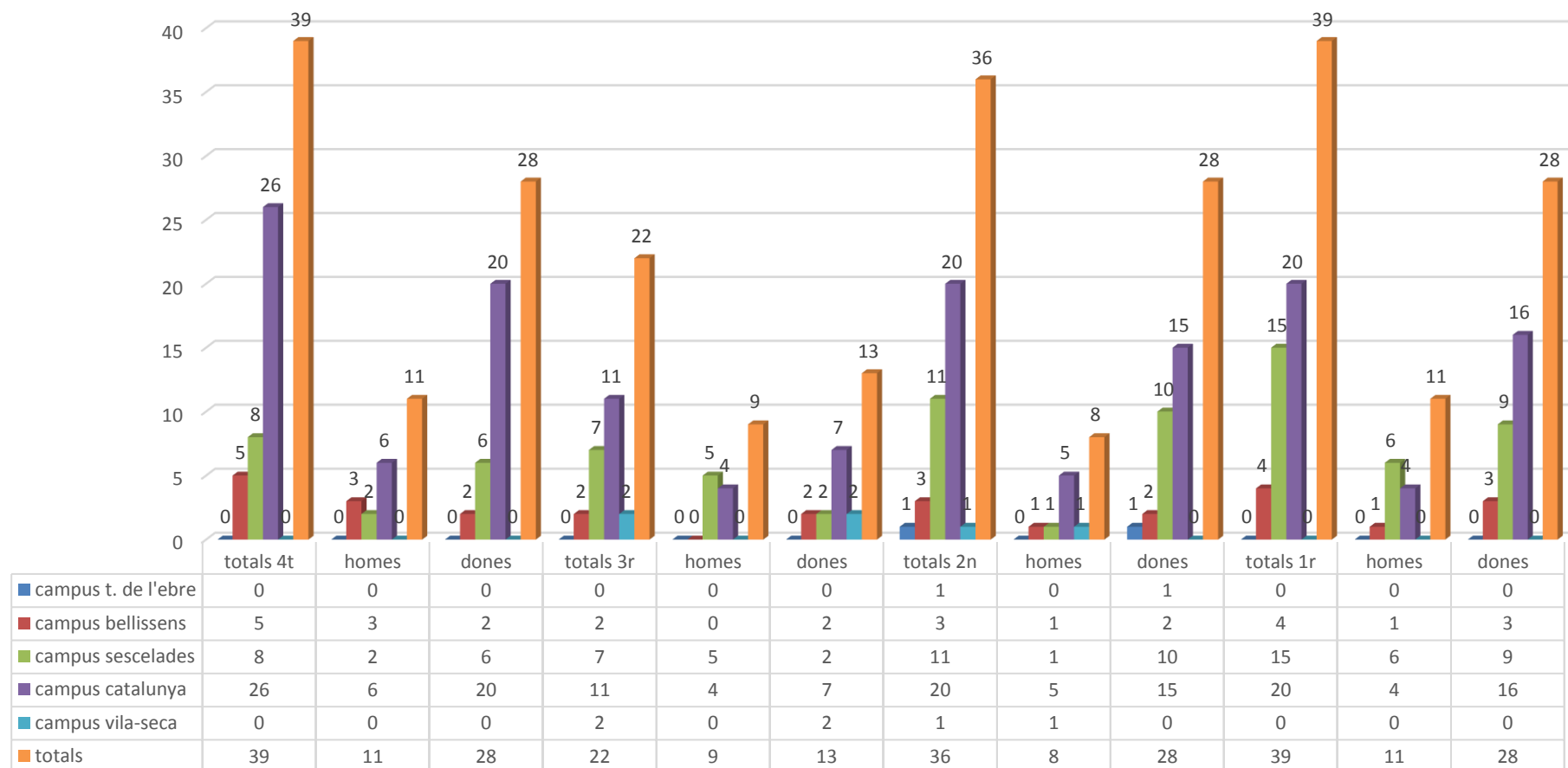

La tendència del gènere en aquest període demostra la desproporció entre dones i homes que utilitzen el servei d'atenció individual. Durant aquest any 2016 de les 136 sessions d'atenció individual realitzades, 97 van ser dones i 39 homes, per tant el 71 % són dones i el 29% són homes.

Sessions d'orientació individual per mes i campus 2016

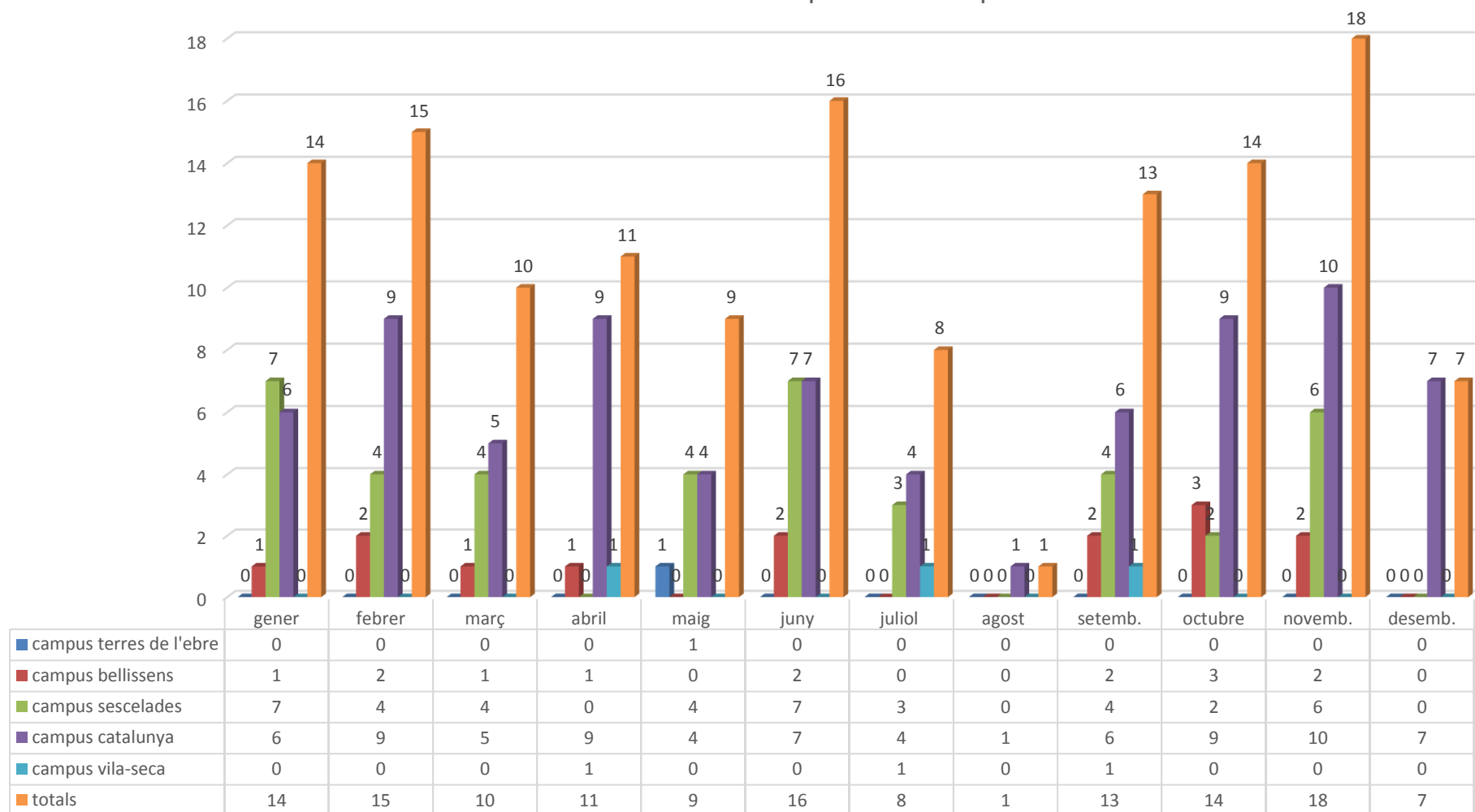

Increment de les cites individuals realitzades per campus 2016

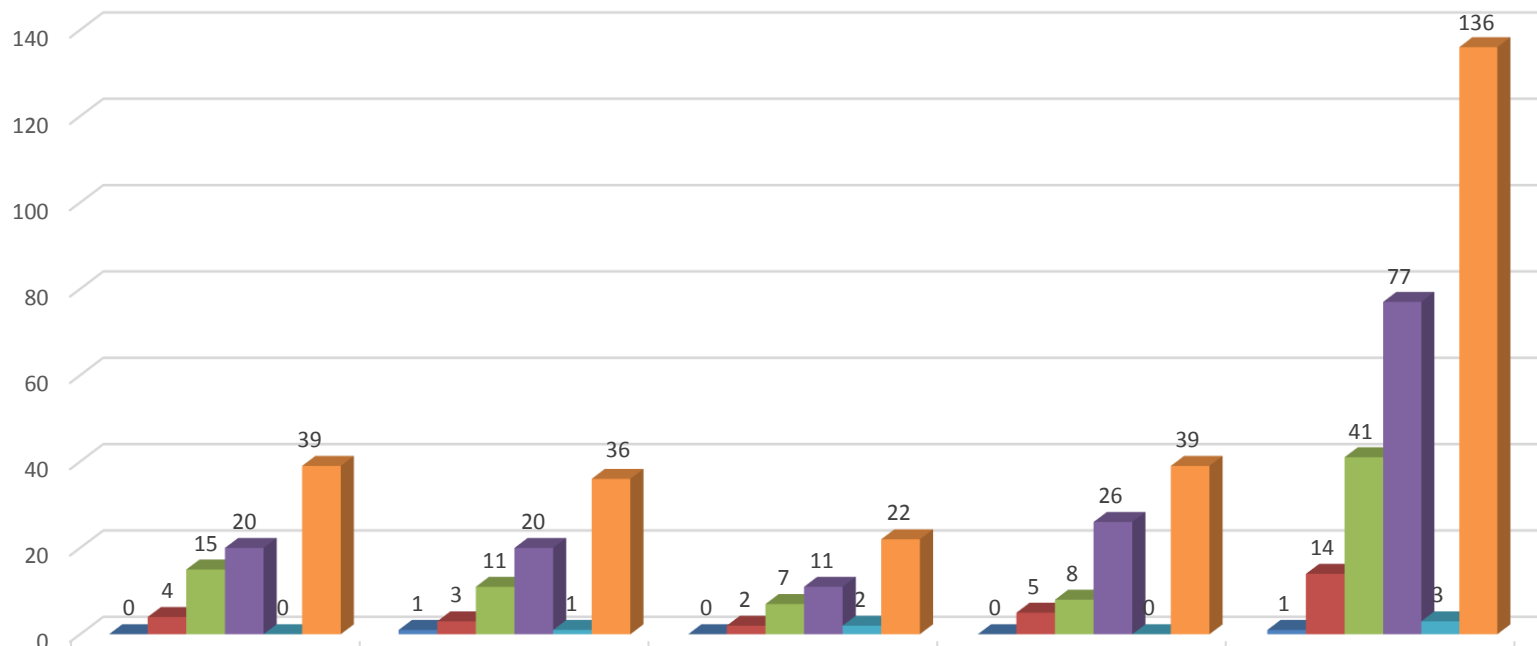

	TRIM. 1	TRIM. 2	TRIM. 3	TRIM. 4	Totals
campus terres de l'ebre	0	1	0	0	1
campus bellissens	4	3	2	5	14
campus sescelades	15	11	7	8	41
campus catalunya	20	20	11	26	77
campus vila-seca	0	1	2	0	3
totals	39	36	22	39	136

Sessions individuals realitzades acumulades per any i campus

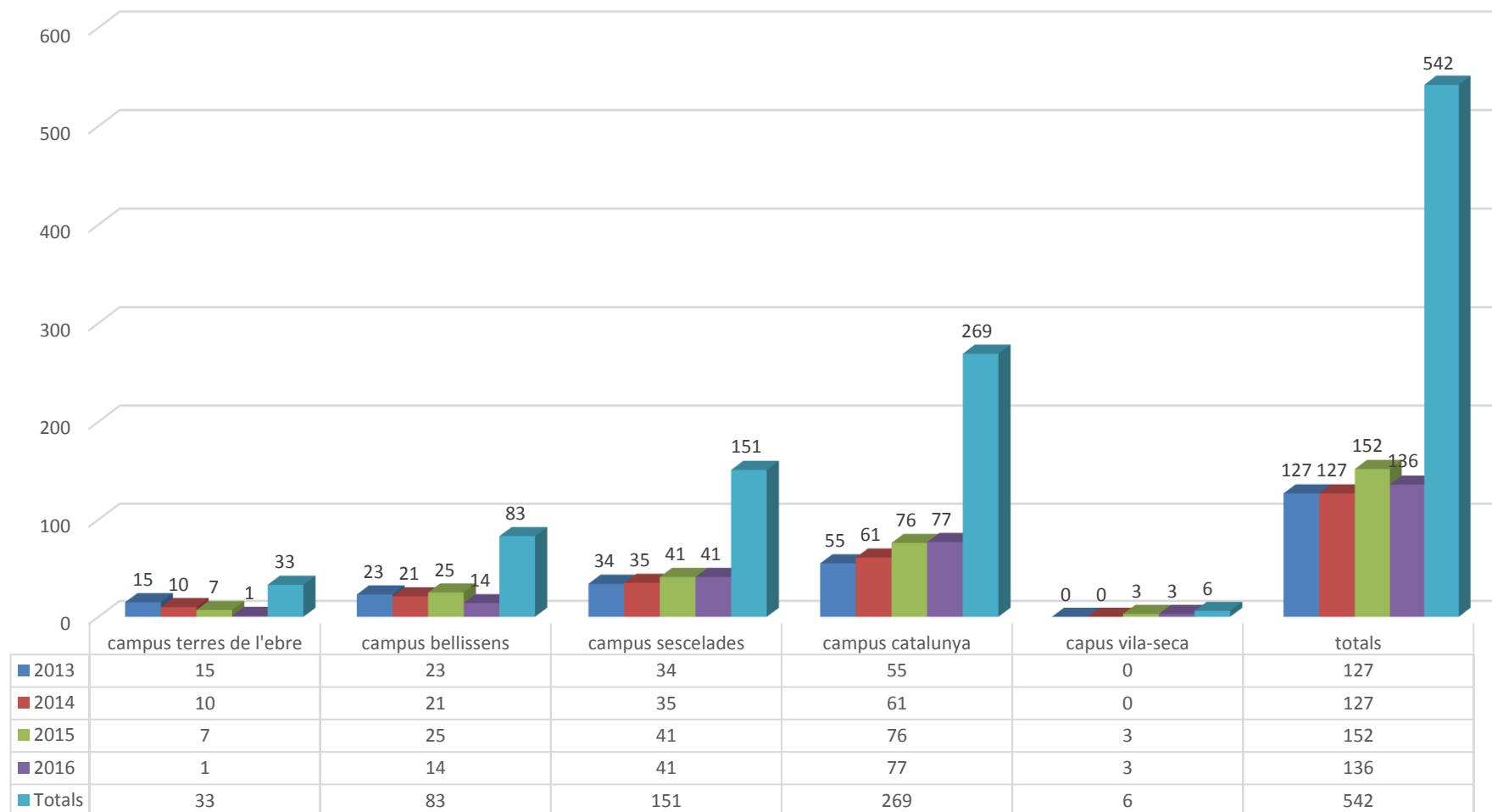

Sessions individuals realitzades per any i campus

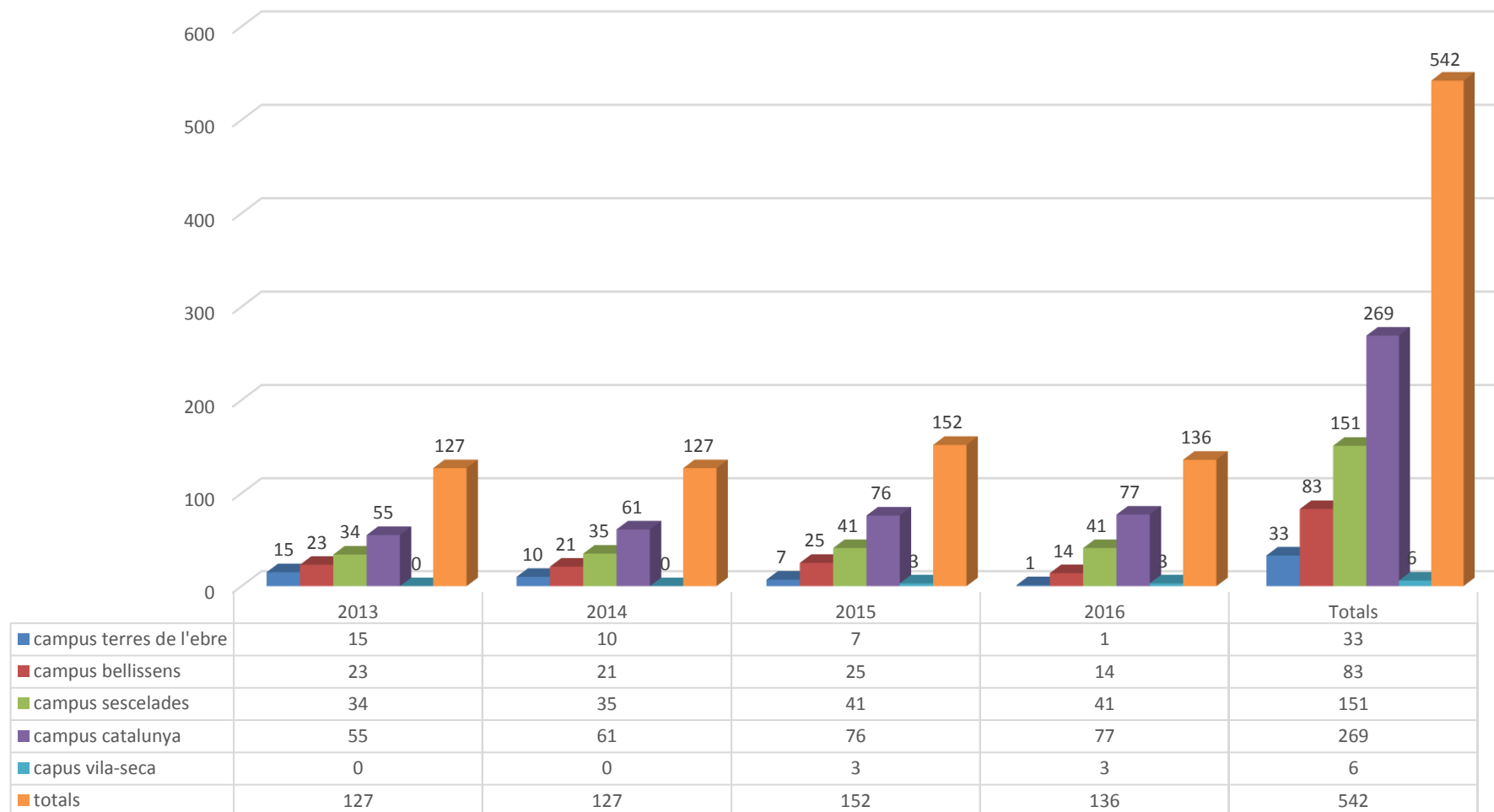

ACTIVITATS FORMATIVES D'ORIENTACIÓ PER A L'OCUPACIÓ
DADES ACUMULADES DE L'ANY 2016

Accions formatives d'orientació professional. Any 2016

DATA	HORARI	Nom del Taller	CAMPUS	assistents	docent
12/01/2016	16,30-18,30	Com fer més atractiu el teu Currículum i acompanyar-lo d'una carta	Catalunya	4	M. Rebenaque
20/01/2016	10,00- 12,00	Autoconeixement personal com a eina d'èxit	Catalunya	6	M. Rebenaque
28/01/2016	17,00 - 19,00	Les entrevistes de selecció. Vols superar-les amb èxit?	Catalunya	6	M. Rebenaque
05/02/2016	12,00 - 14,00	Aprèn a planificar el procés de cerca d'ocupació	Catalunya	anul·lat	M. Rebenaque
17/02/2016	10,00 - 12,00	Potencia el teu CV i prepara't per l'entrevista	Catalunya	6	M. Rebenaque
24/02/2016	10,30 - 12,30	Descobreix els processos de selecció i els psicotècnics	Catalunya	anul·lat	M. Rebenaque
07/03/2016	10,00 - 12,00	Les entrevistes de selecció. Vols superar-les amb èxit?	Sescelades	2	M. Rebenaque
04/04/2016	11,00 - 13,00	Prepara't (amb consciència) per el FÒRUM DE L'OCUPACIÓ	Bellissens	anul·lat	M. Rebenaque
18/04/2016	11,00 - 13,00	Prepara't (amb consciència) per el FÒRUM DE L'OCUPACIÓ	Sescelades	12	M. Rebenaque
18/05/2016	12,30 - 14,30	Les entrevistes de selecció: Aprèn a superar-les	Catalunya	anul·lat	M. Rebenaque
24/05/2016	11,00 - 13,00	Estratègies (emocionals) per accedir al mercat de treball	Catalunya	anul·lat	M. Rebenaque
31/05/2016	17,00 - 19,00	Com fer més atractiu el teu Currículum i acompanyar-lo d'una carta	Catalunya	anul·lat	M. Rebenaque
08/06/2016	13,00 - 15,00	Autoconeixement personal com a eina d'èxit	Catalunya	anul·lat	M. Rebenaque
16/06/2016	15,00 - 17,00	Les entrevistes de selecció: Aprèn a superar-les	Catalunya	1	M. Rebenaque
29/06/2016	10,30 - 12,30	Potencia el teu CV i prepara't per l'entrevista	Catalunya	anul·lat	M. Rebenaque
07/07/2016	10,00 - 12,00	Estratègies (emocionals) per accedir al mercat de treball	Catalunya	anul·lat	M. Rebenaque
22/07/2016	12,00 - 14,00	Com fer més atractiu el teu Currículum i acompanyar-lo d'una carta	Catalunya	3	M. Rebenaque

INFORME ANUAL SERVEIS D'ORIENTACIÓ PROFESSIONAL (2016)

16/09/2016	11,00 - 13,00	Les entrevistes de selecció. Vols superar-les amb èxit ?	Catalunya	6	M. Rebenaque
29/09/2016	12,30 - 14,30	Autoconeixement personal com a eina d'èxit	Catalunya	4	M. Rebenaque
07/10/2016	11,00 - 13,00	Com fer més atractiu el teu Currículum i acompanyar-lo d'una carta	Catalunya	6	M. Rebenaque
11/10/2016	17,00 - 19,00	Les entrevistes de selecció. Vols superar-les amb èxit ?	Sescelades	anul·lat	M. Rebenaque
20/10/2016	16,00 - 18,00	Aprèn a planificar el procés de recerca d'ocupació	Catalunya	anul·lat	M. Rebenaque
26/10/2016	10,00 - 12,00	Les entrevistes de selecció. Vols superar-les amb èxit ?	Catalunya	anul·lat	M. Rebenaque
03/11/2016	16,00 - 18,00	Autoconeixement personal com a eina d'èxit	Catalunya	anul·lat	M. Rebenaque
10/11/2016	11,00 - 13,00	Com fer més atractiu el teu Currículum i acompanyar-lo d'una carta	Catalunya	1	M. Rebenaque
22/11/2016	16,30 - 18,30	Potencia el teu CV i prepara't per l'entrevista	Catalunya	anul·lat	M. Rebenaque
25/11/2016	10,00 - 12,00	Linkedin: Plataforma per visibilitzar el talent humà	Catalunya	5	S. Archondo
01/12/2016	10,00 - 12,00	Les entrevistes de selecció. Vols superar-les amb èxit ?	Catalunya	1	M. Rebenaque
13/12/2016	12,00 - 14,00	Descobreix els processos de selecció i els psicotècnics	Catalunya	anul·lat	M. Rebenaque
14 tallers				63	

Tallers específics per Centres i Facultats

08/02/2016	15,30 - 17,30	ETSE. Potencia el teu CV i prepara't per l'entrevista	Sescelades	9	M. Rebenaque
11/02/2016	15,00 - 17,00	ETSE. Sortides professionals i món laboral	Sescelades	anul·lat	Socias /Reben.
09/03/2016	16,30 -18,30	FTG. Taula Rodona: Sortides professionals geografia	Vila-seca	27	Externs URV
10/03/2016	16,00 -18,00	FTG. Aprèn a potenciar el teu CV i acompanyar-lo d'una carta	Vila-seca	anul·lat	M. Rebenaque
15/03/2016	13,00 - 15,00	FTG. Canals i vies de cerca de feina: perfil turisme	Vila-seca	anul·lat	M. Rebenaque
17/03/2016	13,00 - 15,00	FTG. Canals i vies de cerca de feina: perfil geografia	Vila-seca	2	M. Rebenaque
07/04/2016	15,30 - 17,30	TE. Aprèn a potenciar el teu CV i acompanyar-lo d'una carta	Terres Ebre	7	M. Rebenaque
12/04/2016	15,30 - 17,30	TE. Com afrontar l'entrevista de selecció	Terres Ebre	4	M. Rebenaque
14/04/2016	13,00 - 15,00	FEE. Aprèn a potenciar el teu CV i acompanyar-lo d'una carta	Bellissens	anul·lat	M. Rebenaque

INFORME ANUAL SERVEIS D'ORIENTACIÓ PROFESSIONAL (2016)

21/04/2016	13,00 - 15,00	FEE. Com afrontar l'entrevista de selecció	Bellissens	anul·lat	M. Rebenaque
27/04/2016	16,00 - 18,00	FMCS (fisioteràpia). Com millorar el CV i acompanyar-lo d'una carta	Bellissens	29	M. Rebenaque
16/06/2016	10,00 - 11,00	FCEP. Millora el teu Currículum	Baix Penedès	10	M. Rebenaque
16/06/2016	11,30- 13.30	FCEP. Estratègies per accedir al mercat de treball i preparació d'entrevista	Baix Penedès	10	M. Rebenaque
04/11/2016	12,00 - 13,00	ETSE. Assignatura: Orientació Acadèmica i professional	Sescelades	129	M. Rebenaque
04/11/2016	13,00 - 14,00	ETSE. Assignatura: Orientació Acadèmica i professional	Sescelades	38	M. Rebenaque
10 tallers				265	

Sessions formatives a l'assignatura Ciutadania de la FEE

28/09/2016	09,00 - 11,00	Ciutadania	Bellissens	35	M. Rebenaque
28/09/2016	17,00- 19,00	Ciutadania	Bellissens	7	M. Rebenaque
30/09/2016	11,00 - 13,00	Ciutadania	Bellissens	18	M. Rebenaque
3 tallers				60	

Sessions informatives d'orientació professional Banc Santander 2016

26/01/2016	12,00 - 13,00	Sessió informativa d'orientació, Beques Santander	Bellissens	16	Martin/Burrut
26/01/2016	17,00 - 18,00	Sessió informativa d'orientació, Beques Santander	Catalunya	22	Martin
28/01/2016	12,00 - 13,00	Sessió informativa d'orientació, Beques Santander	Sescelades	22	Martin
3 tallers				60	

El total d'accions formatives que s'han dut a terme **durant l'any 2016 són 30 tallers**, i el nombre de persones que **han assistit en total són 448**. En els Tallers genèrics s'obreixen un màxim de 25 places a cadascun, i com es pot veure a la taula el nombre de participants finals està molt per sota de les previsions.

La mitjana d'assistència d'estudiants als tallers és de 14.9 persones per taller i si fem una previsió a màxims podien haver assistit 750 estudiants si haguessin estat complets (25 persones per taller). El nombre de tallers que s'han anul·lat ha estat per no arribar al nombre mínim d'estudiants inscrits per portar a terme l'activitat

INFORME ANUAL SERVEIS D'ORIENTACIÓ PROFESSIONAL (2016)

formativa. Durant tot l'any **18 tallers que no s'han portat a terme** per manca d'estudiants inscrits o per un nombre d'inscrits menor a 4. L'experiència d'anys anteriors ens ajuda a ajustar la oferta i la demanda, però es complica arribar a tots els estudiants i oferir tallers del seu interès.

En la següent taula es poden veure els diversos tallers que s'han proposat (48) i els que **s'han fet realment (30)**, tant genèrics 14 (per tots els estudiants de la URV) com els específics (16) que s'han realitzat a petició dels centres o facultats, per tal de satisfer les necessitats específiques dels seus estudiants. Cada any s'incrementen el nombre d'accions formatives que es fan a petició dels diversos centres i/o campus.

ACCIONS FORMATIVES D'ORIENTACIÓ PROFESSIONAL REALITZATS. ANY 2016					
	PROGRAMATS	ACTIVITAT	ANUL·LATS	REALITZATS	ASSISTENTS
general	5	CV + carta de presentació	1	4	14
	8	Entrevista de selecció	3	5	16
	2	Procés selecció	2	0	0
	3	Currículum + preparació entrevista	2	1	6
	2	Procés recerca feina	2	0	0
	2	Preparar el Fòrum Ocupació	1	1	12
	1	Linkedin - Xarxes professionals	0	1	5
	4	Autoconeixement personal	2	2	10
	2	Estratègies emocionals	2	0	0
	27	Suma parcial	13	14	63
específics	4	ETSE	1	3	176
	4	FTG	2	2	29
	2	FEE (Reus)	2	0	0
	3	FEE (assignatura ciutadania)	0	3	60
	2	TE	0	2	11
	1	FMCS (Fisioteràpia)	0	1	29
	2	FCEP (Baix Penedès)	0	2	20
	3	Beques Santander	0	3	60
		21	Suma específics	5	16
Totals	48	Suma totals	18	30	448

Els tallers que s'han realitzat en els diversos campus són els següents:

Campus:	proposats	anul·lats	realitzats	assistents
Catalunya	25	12	13	71
Sescelades	7	1	6	212
Bellissens	8	3	5	105
Terres Ebre	2	0	2	11
Vila-seca	4	2	2	29
Baix Penedès	2	0	2	20
TOTALS ANY	48	18	30	448

L'objectiu d'aquest nou any 2016 és que els centres o facultats incrementin la seva participació en aquestes accions formatives, tant en la proposta dels temes a tractar en les accions formatives com en la promoció i difusió dels tallers per incrementar la participació dels seus estudiants. Estem convençuts que la participació en aquests tallers per part dels estudiants desenvolupa la capacitat per conèixer i assolir competències professionals i per incrementar l'ocupabilitat.

Durant aquests anys, la experiència demostra que és molt important la implicació dels centres o facultats, i dels seus equips directius per aconseguir una utilització més alta d'aquest servei que considerem estratègic de cara a la inserció professional dels nostres estudiants en el mercat de treball, tant nacional com internacional.