

## DOSSIER SUBSTITUCIÓ ASSIGNATURES

**CONCEPTE:** la substitució significa que l'estudiant podrà canviar assignatures matriculades per d'altres i implica la modificació parcial de la matrícula una vegada transcorreguts els 5 dies naturals establerts per al seu ajustament.

Aspectes a tenir en compte:

- ✓ S'ha d'abonar l'import de la taxa de modificacions i ampliacions de matrícula, que emet la secretaria del centre, d'acord amb el que estableix el decret de preus públics vigent.
- ✓ L'estudiant haurà d'estar al corrent de pagament en la data de la sol·licitud.
- ✓ L'estudiant a temps complert haurà de mantenir un mínim de 30 crèdits matriculats i l'estudiant a temps parcial un mínim de 20 crèdits. Dins d'aquest còmput s'hi hauran d'incloure, si s'escau, les assignatures de formació bàsica i obligatòries matriculades i no superades del curs anterior.
- ✓ L'estudiant becari que renunciï a alguna assignatura ha de tenir en compte que la no superació de la/les assignatures/es objectes de renúncia pot tenir repercussió en els requisits acadèmics exigits per a la concessió de la beca el curs següent.
- ✓ La substitució d'assignatures no comporta la devolució de l'import de matrícula que es pogués generar. Els imports generats per les modificacions al període extraordinari de febrer haurà de ser abonats a través de rebut bancari.

Ens podem trobar amb 3 casos:

- CAS 1: Estudiants que han matriculat una assignatura i la volen substituir per una que té més crèdits.  
Per exemple: un estudiant va matricular una assignatura de 3 crèdits i la vol substituir per una de 6.  
Com l'import dels crèdits és més elevat, sortirà un rebut a pagar per la diferència de crèdits més la taxa de modificació de matrícula.
- CAS 2: Estudiants que volen substituir una assignatura per un altra que té el mateix nombre de crèdits:  
Per exemple: un estudiant va matricular una assignatura de 6 crèdits i la vol substituir per una que també en té 6.  
Com l'import dels crèdits és el mateix, només es generarà el rebut de la taxa de modificació de matrícula.
- CAS 3: Estudiants que han matriculat una assignatura i la volen substituir per una que té menys crèdits.  
Per exemple: un estudiant va matricular una assignatura de 6 crèdits i la vol substituir per una que també en té 3.

Com l'import dels crèdits és menor, sortirà un rebut a retornar per la diferència. Aquesta devolució es veurà disminuïda perquè haurà de pagar la taxa de modificació de matrícula.

### Procediment de substitució d'assignatures

Per formalitzar la substitució d'assignatures, hem d'anar al mòdul de matrícula/ Matrícula per secretaria / Matrícula de grau:

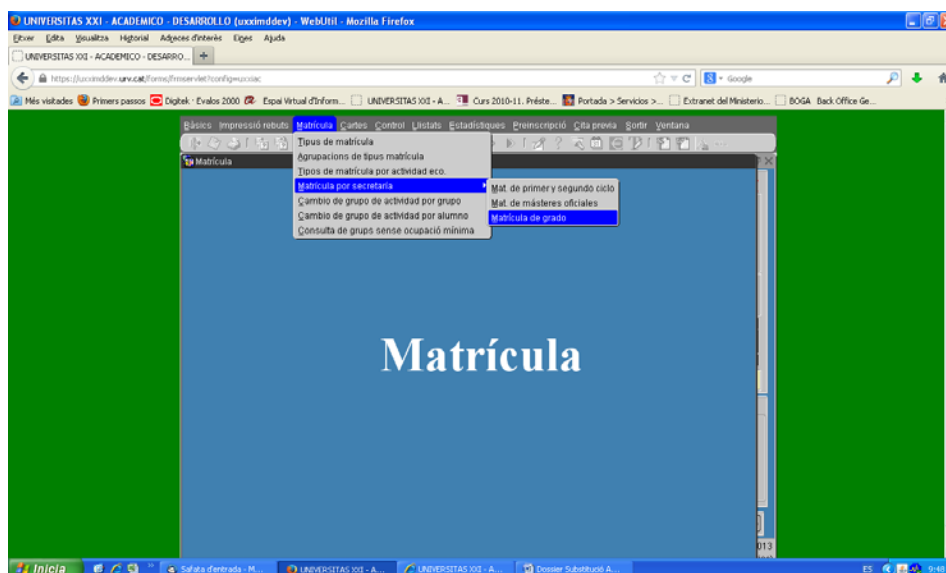

Introduïm el DNI i seleccionem el pla d'estudis (en cas que tingui més d'un ensenyament).

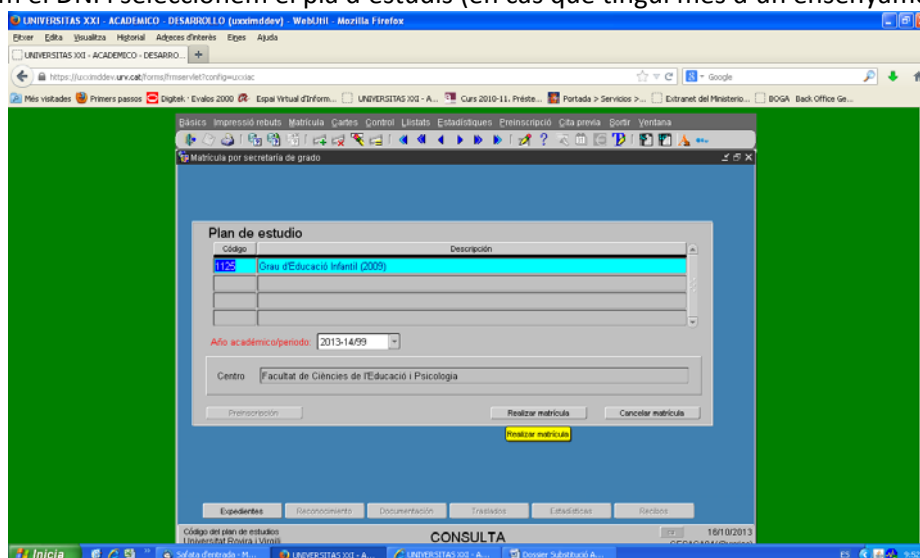

Un cop dins la matrícula, hem d'anar a la pestanya de selecció d'assignatures i descliar l'assignatura que ha de ser substituïda i seleccionar la nova assignatura.

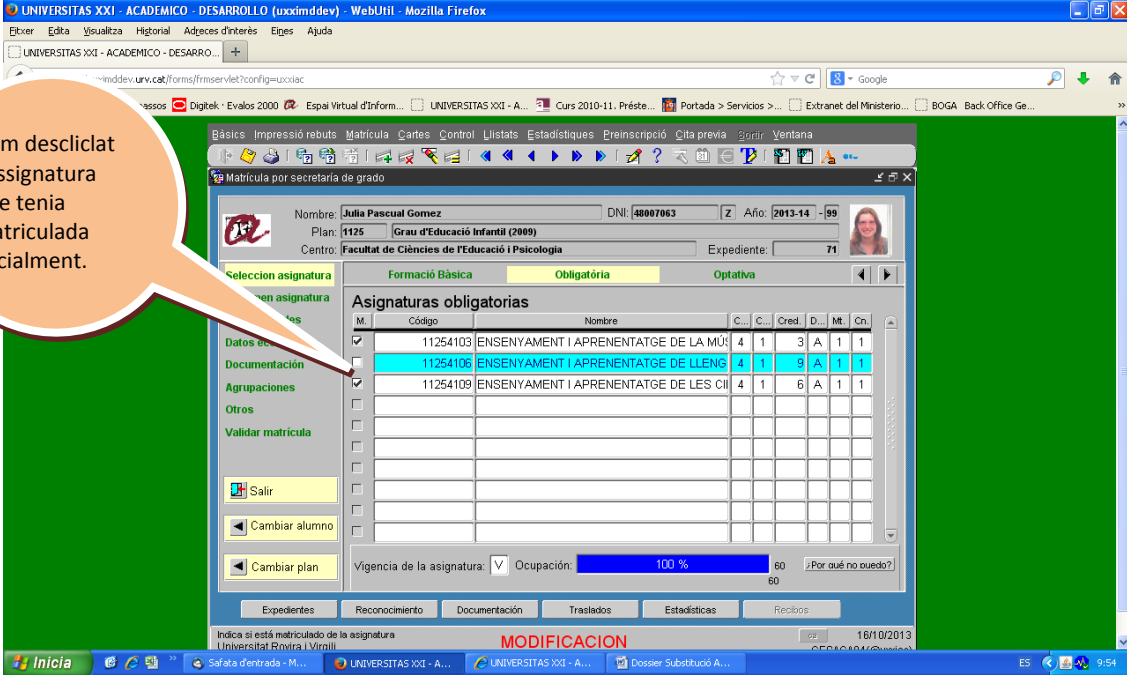

Hem desclikat l'assignatura que tenia matriculada inicialment.

M	Código	Nombre	C	C	Cred.	D.	M	Cn.
<input checked="" type="checkbox"/>	11254103	ENSENYAMENT I APRENENTATGE DE LA MÚSICA	4	1	3	A	1	1
<input checked="" type="checkbox"/>	11254106	ENSENYAMENT I APRENENTATGE DE LLENGÜES	4	1	9	A	1	1
<input checked="" type="checkbox"/>	11254109	ENSENYAMENT I APRENENTATGE DE LES CIÈNCIES	4	1	6	A	1	1

Seleccionem la nova assignatura:

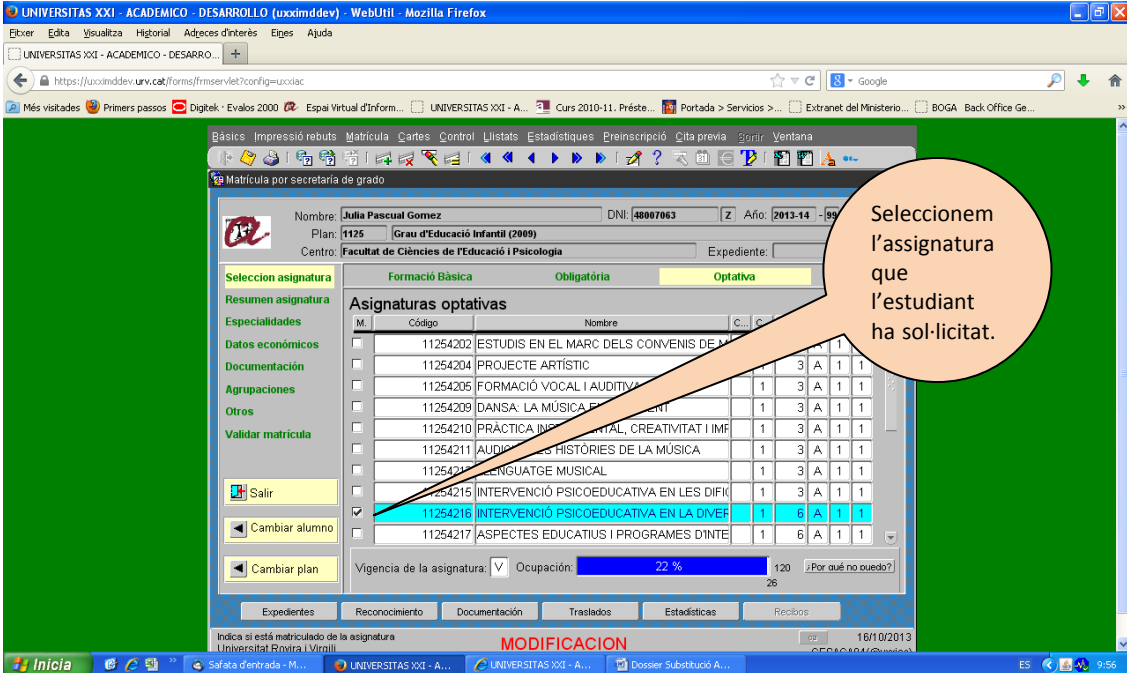

Seleccionem l'assignatura que l'estudiant ha sol·licitat.

M	Código	Nombre	C	C	Cred.	D.	M	Cn.
<input type="checkbox"/>	11254202	ESTUDIS EN EL MARC DELS CONVENIS DE MÀGISTER	1	1	3	A	1	1
<input type="checkbox"/>	11254204	PROJECTE ARTÍSTIC	1	1	3	A	1	1
<input type="checkbox"/>	11254205	FORMACIÓ VOCAL I AUDITIVA	1	1	3	A	1	1
<input type="checkbox"/>	11254209	DANSA: LA MÚSICA EN EL DANCE	1	1	3	A	1	1
<input type="checkbox"/>	11254210	PRÀCTICA INSTRUMENTAL, CREATIVITAT I IMPROVISACIÓ	1	1	3	A	1	1
<input type="checkbox"/>	11254211	AUDICIÓ I ANÀLISI D'OBRES HISTÒRIQUES DE LA MÚSICA	1	1	3	A	1	1
<input type="checkbox"/>	11254212	LLINGÜATGE MUSICAL	1	1	3	A	1	1
<input type="checkbox"/>	11254215	INTERVENCIÓ PSICOEDUCATIVA EN LES DIFERÈNCIES	1	1	3	A	1	1
<input checked="" type="checkbox"/>	11254216	INTERVENCIÓ PSICOEDUCATIVA EN LA DIVERSITAT	1	1	6	A	1	1
<input type="checkbox"/>	11254217	ASPECTES EDUCATIUS I PROGRAMES D'INTE	1	1	6	A	1	1

Si anem a resum d'assignatures, veiem la nova assignatura seleccionada (11254216) i ja no ens apareix la que hem desclikat (11254106).

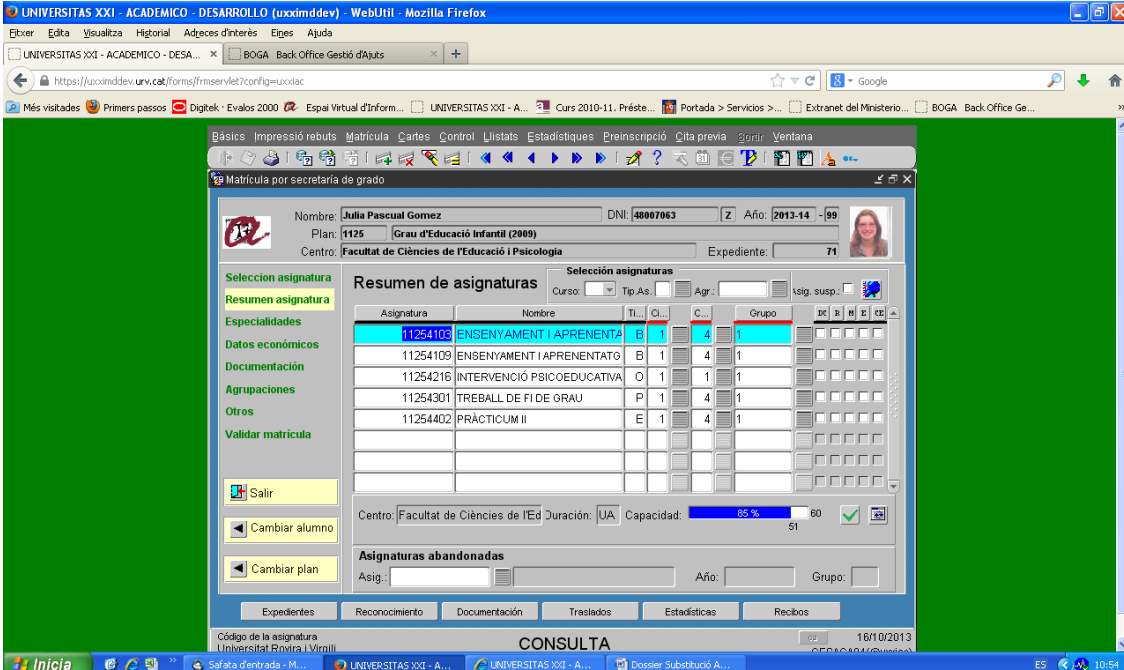

UNIVERSITAT XXI - ACADEMICO - DESARROLLO (uoximdddev) - WebUtil - Mozilla Firefox

UNIVERSITAT XXI - ACADEMICO - DESA... x BOGA Back Office Gestió d'Ajuts

https://uoximdddev.urv.cat/forms/fmservlet?config=uoxiac

Més visitesades Primers passos Digitek - Evals 2000 Espai Virtual d'Inform... UNIVERSITAT XXI - A... Curs 2010-11. Prést... Portada > Servicios >... Extranet del Ministerio... BOGA Back Office Ge...

Básics Impressió rebuts Matrícula Cartes Control Llistats Estadístiques Reinscripció Cita previa Borrar Ventana

Matrícula por secretaria de grado

Nombre: Julia Pascual Gomez DNI: 48007063 Z Año: 2013-14 -99

Plan: 1125 Grau d'Educació Infantil (2009)

Centro: Facultat de Ciències de l'Educació i Psicologia Expediente: 71

Selección asignatura Resumen asignatura Especialidades Datos económicos Documentación Agrupaciones Otros Validar matrícula

Resumen de asignaturas

Asignatura	Nombre	TI.	C.	C.	Grupo	IX	a	n	E	CE
11254103	ENSENYAMENT I APRENTATG	B	1	4	1					
11254109	ENSENYAMENT I APRENTATG	B	1	4	1					
11254216	INTERVENCIÓ PSICOEDUCATIVA	O	1	1	1					
11254301	TREBALL DE FI DE GRAU	P	1	4	1					
11254402	PRÀCTICUM II	E	1	4	1					

Centro: Facultat de Ciències de l'Ed Duración: UA Capacidad: 85 % 60 51

Asignaturas abandonadas

Asig.: Año: Grupo:

Expedientes Reconocimiento Documentación Traslados Estadísticas Reclbos

Código de la asignatura CONSULTA 16/10/2013

Universitat Rovira i Virgili

Inicia Safata d'entrada - M... UNIVERSITAT XXI - A... UNIVERSITAT XXI - A... Dossier Substitució A... ES 10:54

Ara hem d'anar a datos económicos i a l'apartat desglossament de matrícula per afegir-li la taxa de modificacions i ampliacions parcials.

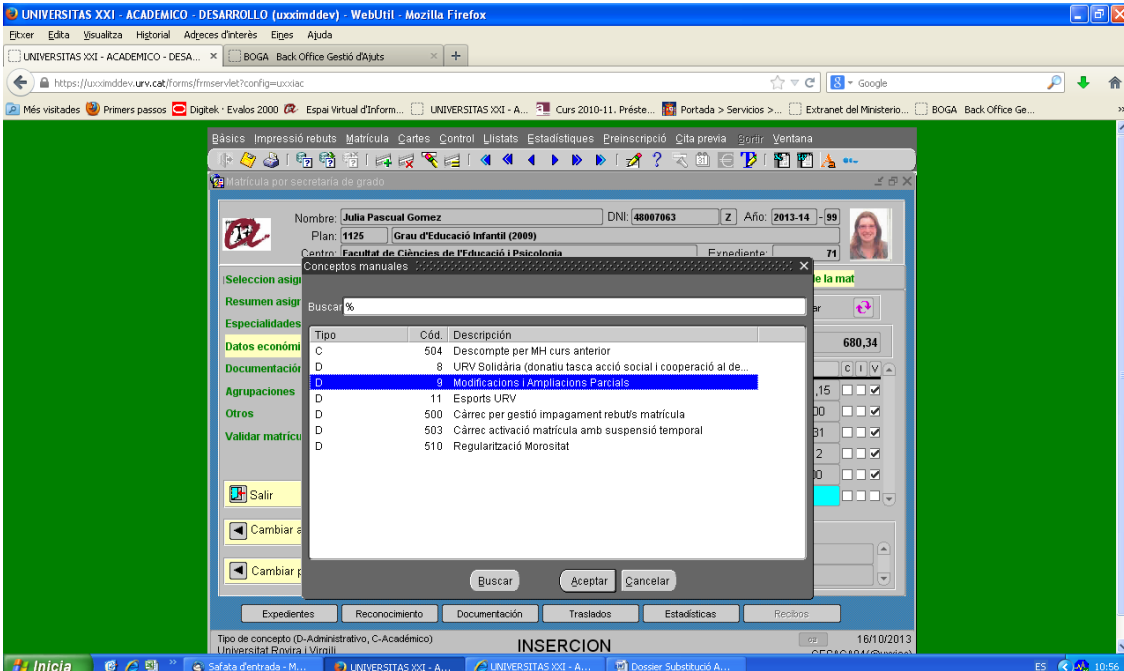

UNIVERSITAT XXI - ACADEMICO - DESARROLLO (uoximdddev) - WebUtil - Mozilla Firefox

UNIVERSITAT XXI - ACADEMICO - DESA... x BOGA Back Office Gestió d'Ajuts

https://uoximdddev.urv.cat/forms/fmservlet?config=uoxiac

Més visitesades Primers passos Digitek - Evals 2000 Espai Virtual d'Inform... UNIVERSITAT XXI - A... Curs 2010-11. Prést... Portada > Servicios >... Extranet del Ministerio... BOGA Back Office Ge...

Básics Impressió rebuts Matrícula Cartes Control Llistats Estadístiques Reinscripció Cita previa Borrar Ventana

Matrícula por secretaria de grado

Nombre: Julia Pascual Gomez DNI: 48007063 Z Año: 2013-14 -99

Plan: 1125 Grau d'Educació Infantil (2009)

Centro: Facultat de Ciències de l'Educació i Psicologia Expediente: 71

Selección asignatura Resumen asignatura Especialidades Datos económicos Documentación Agrupaciones Otros Validar matrícula

Conceptos manuales

Buscar: %

Tipo	Cód.	Descripción
C	504	Descuento per MH curs anterior
D	8	URV Solidaria (donatiu tasca acció social i cooperació al de...
D	9	Modificacions i Ampliacions Parciais
D	11	Esports URV
D	500	Càrec per gestió impagament rebuts matrícula
D	503	Càrec activació matrícula amb suspensió temporal
D	510	Regularització Morositat

Buscar Aceptar Cancelar

Tipo de concepto (D-Administrativo, C-Académico) INSERCIÓN 16/10/2013

Universitat Rovira i Virgili

Inicia Safata d'entrada - M... UNIVERSITAT XXI - A... UNIVERSITAT XXI - A... Dossier Substitució A... ES 10:56

Un cop hem fet aquest procés, si anem a rebuts veurem que el 2n i 3r fraccionament s'han regularitzat ja que s'ha incrementat amb 3 crèdits i amb la taxa de modificació de matrícula.

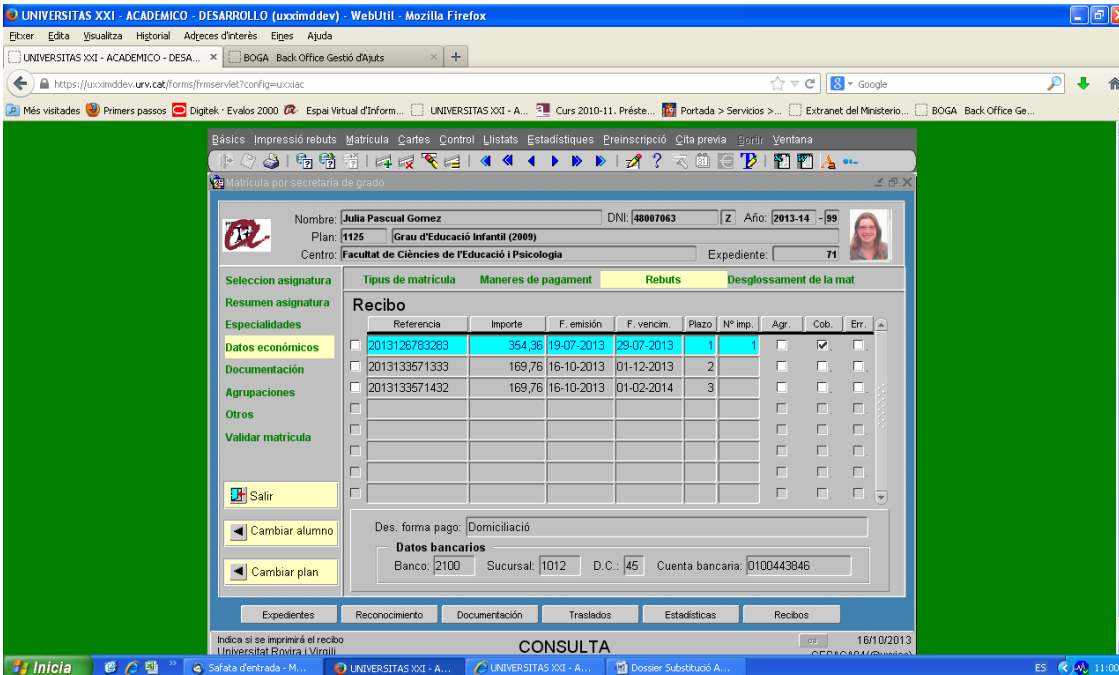

Finalment, hem de validar la matrícula i donar-li la còpia a l'estudiant.

### Remarca especial

En el cas que l'assignatura substituïda tingui menys crèdits que l'assignatura matriculada inicialment, recordeu que:

- Si l'estudiant ha seleccionat pagament únic es generarà un rebut a retornar per la diferència (s'ha d'incorporar a la matrícula la taxa de modificació).
- Si l'estudiant ha seleccionat pagament fraccionat es regularitzaran el 2n i 3r rebut.
- Si l'estudiant està matriculat com a becari, només li sortirà a pagar la taxa de modificació parcial de matrícula.
- Si l'estudiant és becari, ha de saber les implicacions que pot tenir si passa a ser matrícula parcial → només té dret a matrícula i està obligat a aprovar el 100% pel proper curs.

La Normativa Acadèmica i de Matrícula de grau pel curs 2013-14, estableix a l'article 11.2. que tracta sobre Substitució entre assignatures que: *El fet d'acceptar la substitució d'assignatures amb nombre diferent de crèdits/import no comporta la devolució de l'import de matrícula que es pugués generar.*

No obstant això, excepcionalment aquest curs acadèmic, els estudiants rebran una comunicació conforme se'ls abonarà la diferència de l'import dels crèdits i/o es regularitzen el rebuts pendent de pagament. Properament, rebreu aquesta comunicació.