

DOSSIER SOBRE RENÚNCIA D'ASSIGNATURES

CONCEPTE: la renúncia significa l'abandonament voluntari d'una o més assignatures per al curs acadèmic i implica la modificació parcial de la matrícula una vegada transcorreguts els 5 dies naturals establerts per al seu ajustament, sense dret a devolució econòmica.

Aspectes a tenir en compte:

- ✓ S'ha d'abonar l'import de la taxa de modificacions i ampliacions de matrícula, que emet la secretaria del centre, d'acord amb el que estableix el decret de preus públics vigent.
- ✓ L'estudiant haurà d'estar al corrent de pagament en la data de la sol·licitud.
- ✓ L'estudiant a temps complert haurà de mantenir un mínim de 30 crèdits matriculats i l'estudiant a temps parcial un mínim de 20 crèdits. Dins d'aquest còmput s'hi hauran d'incloure, si s'escau, les assignatures de formació bàsica i obligatòries matriculades i no superades del curs anterior.
- ✓ L'estudiant becari que renunciï a alguna assignatura ha de tenir en compte que la no superació de la/les assignatures/es objectes de renúncia pot tenir repercussió en els requisits acadèmics exigits per a la concessió de la beca el curs següent.

Per formalitzar la renúncia de les assignatures s'ha d'anar al mòdul de Matrícula, Control, Gestió de la matrícula, Anul·lació.

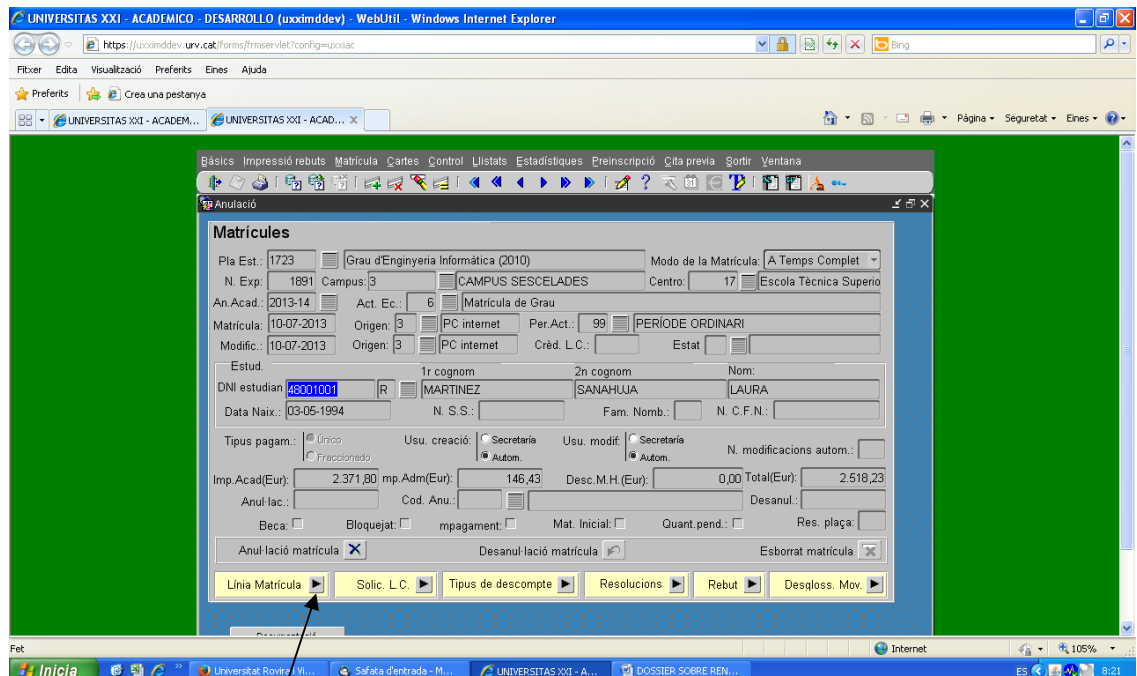

S'accedeix a línia de matrícula i ens posem sobre el codi de l'assignatura que volem anul·lar. Un cop estiguem damunt, hem de seleccionar anul·lació de línia de matrícula i a la pregunta *Está seguro que desea anular esta línea de matrícula?* Hem de dir que SÍ i anul·lar amb el **codi 111: Anul·lació/ Renúncia de l'assignatura**

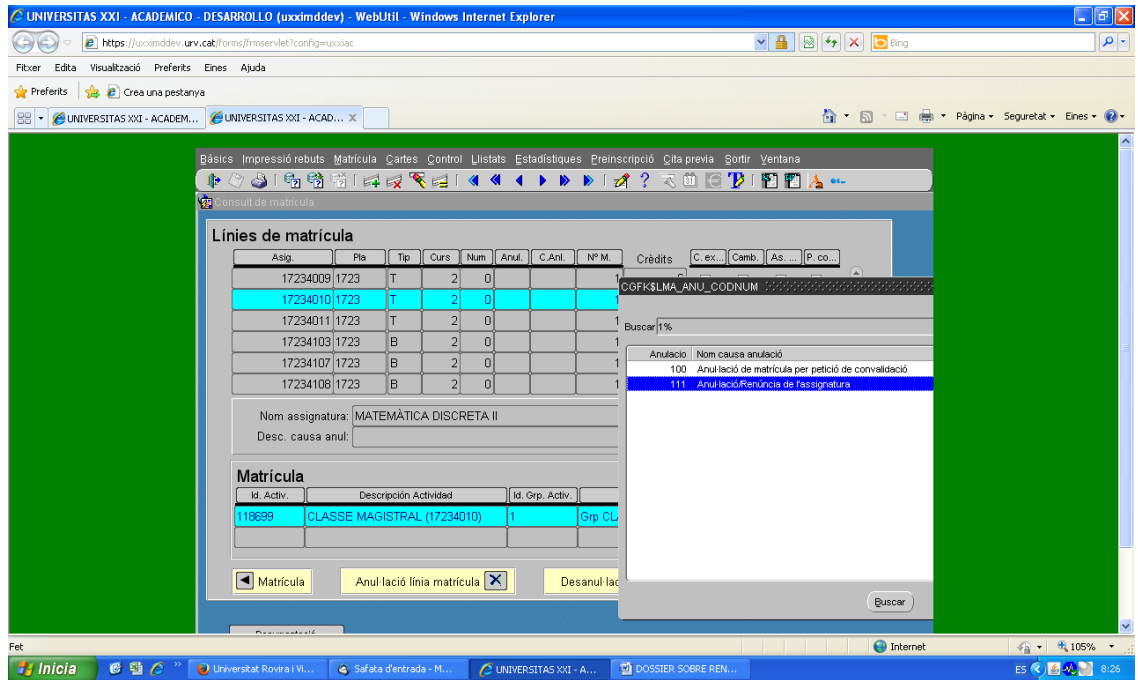

Un cop ho hem fet, queda de la manera següent:

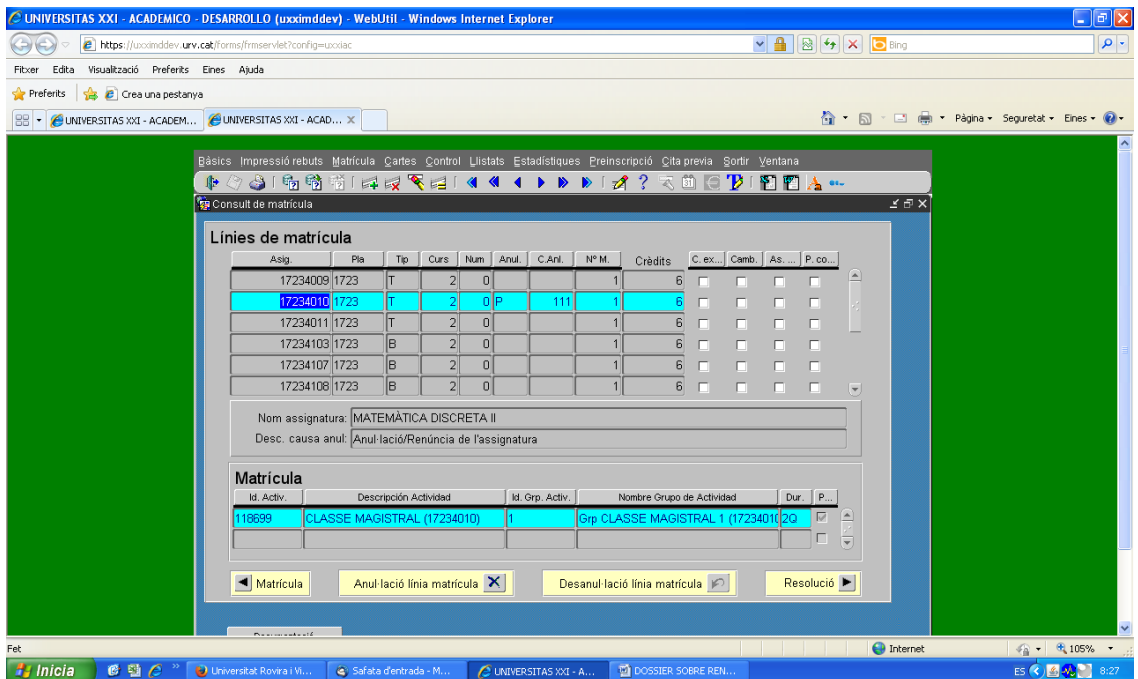

D'aquesta manera, no provoca cap devolució ni tampoc el factor de repetició la propera vegada que matriculi aquesta assignatura.

Un cop fet això, s'ha d'accedir a matrícula per secretaria per afegir-li la taxa de modificació de matrícula.

A selecció d'assignatures veiem l'assignatura anul·lada de color vermell.

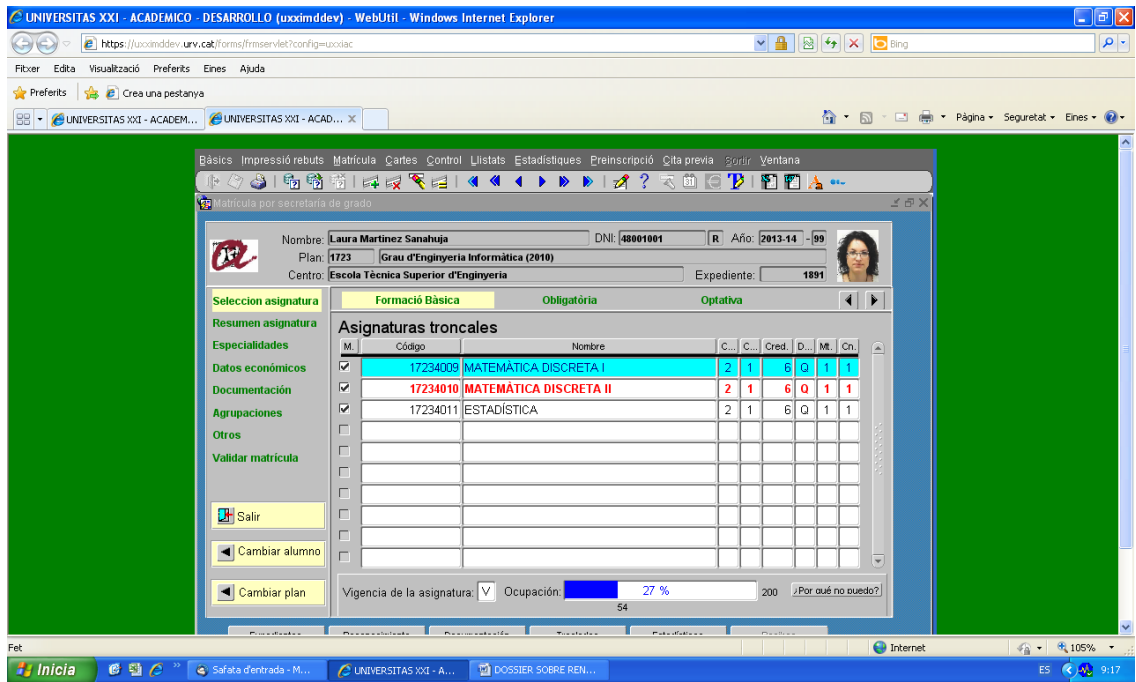

Afegir la taxa de modificació i ampliació parcial.

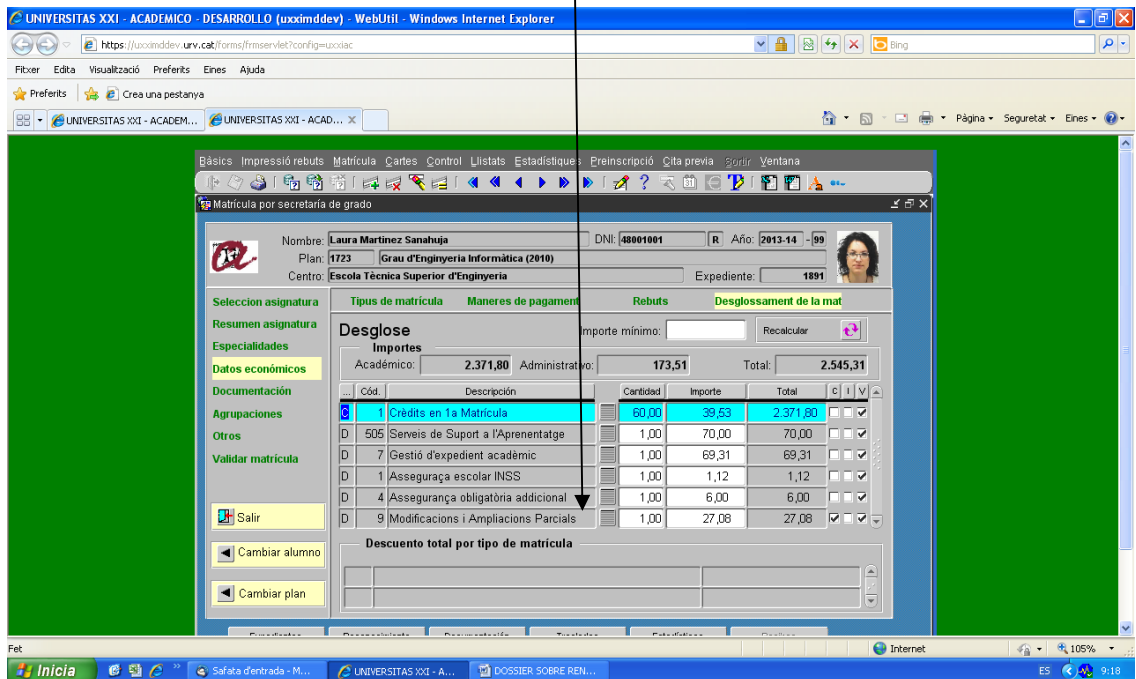

En aquest cas, quan li anul·lem l'assignatura no ens provoca cap devolució, només ens apareix un rebut a pagar referent a la taxa de modificació i ampliació parcial de matrícula.

Matrícula

Pla Est.: 1723 N. Exp.: 1891 An.Acad.: 2013-14 Per.Act.: 99
 NI estudiant: 48001001 R Nom: LAURA MARTINEZ SANAHUJA

Rebut

Referència	Termini	F. ps...	Data venc.	Import	Data cobrament	Cobrat (PTA)	Invalidat	Reb. agrup.
2013121019919	1	2	16-07-2013	2.518,23	16-07-2013	2.518,23	<input type="checkbox"/>	<input type="checkbox"/>
2013133567367		1	25-09-2013	27,08			<input type="checkbox"/>	<input type="checkbox"/>

Ref.Reb.: Desc.forma paga: Domiciliació Imprimir matrícula

Dades bancàries
 Banc: 2100 Sucursal: 1853 Nom comp.: 71 Compte: 0100314004 Número targeta:

Matrícula Motius de devolució

Documentació

Referència rebut: CONSULTA 17/09/2013

Observacions:

- ✓ S'ha de fer pagar la taxa de modificació i ampliació de matrícula.
- ✓ No pot generar- vos mai una devolució atès que no s'ha de descliar l'assignatura per matrícula per secretaria sinó que s'ha d'anul·lar la línia de matrícula.