



SUBSTITUCIÓ I RENÚNCIA D'ASSIGNATURES

CONCEPTE:

La substitució és el procés pel qual l'estudiant podrà canviar assignatures matriculades per d'altres i implica la modificació parcial de la matrícula una vegada transcorreguts els 5 dies establerts per al seu ajustament.

La renúncia significa l'abandonament voluntari d'una o més assignatures per al curs acadèmic i implica la modificació parcial de la matrícula una vegada transcorreguts els 5 dies naturals establerts per al seu ajustament, sense dret a devolució econòmica.

Què cal tenir en compte:

- ✓ S'ha d'abonar l'import de la taxa de modificacions i ampliacions de matrícula (9-D), que emet la secretaria del centre, d'acord amb el que estableix el decret de preus públics vigent.
- ✓ L'estudiant haurà d'estar al corrent de pagament en la data de la sol·licitud.
- ✓ Els imports generats per les modificacions al període extraordinari de febrer hauran de ser abonats a través de rebut bancari o targeta.
- ✓ Caldrà seleccionar pagament únic i rebut en efectiu i es generarà un rebut per la diferència. En cas que l'estudiant estigui matriculat com a becari o becària únicament li sortirà a pagar la taxa de modificació de la matrícula.
- ✓ L'estudiant a temps complert a partir de segon curs haurà de mantenir un mínim de 30 crèdits matriculats i l'estudiant a temps parcial un mínim de 20 crèdits. Dins d'aquest còmput s'hi hauran d'incloure, si escau, les assignatures de formació bàsica i obligatòries matriculades i no superades del curs anterior.
- ✓ L'estudiant de nou accés a temps complet haurà de mantenir els 60 crèdits mínims matriculats i l'estudiant de temps parcial haurà de mantenir els 20 crèdits mínims matriculats.
- ✓ L'estudiant becari que **renunciï** a alguna assignatura ha de tenir en compte que aquesta renúncia pot tenir repercussió en els requisits acadèmics exigits per a la concessió de la beca el curs següent, així com en l'import dels ajuts concedits a la beca del curs actual.
- ✓ L'estudiant becari que **substitueixi** alguna assignatura de la seva matrícula ha de tenir en compte que no ha de variar el còmput total de crèdits matriculats, tant pel que fa al compliment dels requisits acadèmics del curs actual, com per garantir el compliment dels requisits acadèmics exigits per a la concessió de la beca el curs següent.
- ✓ La renúncia no dona dret a cap devolució econòmica.
- ✓ Per al tractament de les substitucions, consulteu l'annex I amb les indicacions que es van enviar per correu electrònic el passat 25/05/17.



Procediment de substitució d'assignatures

Per formalitzar la substitució d'assignatures, hem d'anar al mòdul de matrícula/ Matrícula per secretaria / Matrícula de grau:



Introduïm el DNI, seleccionem el pla d'estudis (en cas que tingui més d'un ensenyament) i cliquem a "Realitzar matrícula":

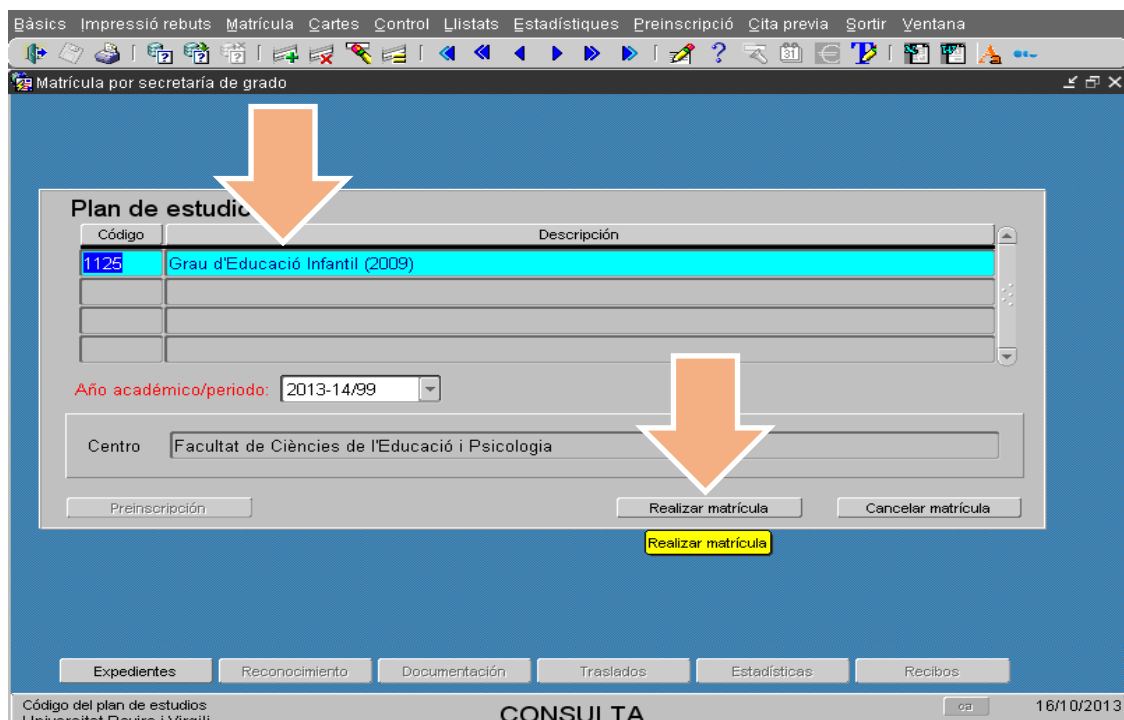



Un cop dins la matrícula, hem d'anar a la pestanya de selecció d'assignatures i desmarcar l'assignatura que ha de ser substituïda:

Hem desmarcat l'assignatura que tenia matriculada

M.	Código	Nombre	C...	C...	Cred.	D...	Mt.	Cn.
<input checked="" type="checkbox"/>	11254102	ENSENYAMENT I APRENTATGE DE LA MÚSICA	3	1	12	A	1	1
<input type="checkbox"/>	11254103	ENSENYAMENT I APRENTATGE DE LA MÚSICA	4	1	3	A	1	1
<input type="checkbox"/>	11254105	ENSENYAMENT I APRENTATGE DE LLENGUA ESTRANGERA	3	1	6	A	1	1
<input type="checkbox"/>	11254106	ENSENYAMENT I APRENTATGE DE LLENGUA ESTRANGERA	4	1	9	A	1	1
<input checked="" type="checkbox"/>	11254108	ENSENYAMENT I APRENTATGE DE LES CIÈNCIES DE L'EDUCACIÓ I PSICOLOGIA	3	1	6	A	1	1
<input type="checkbox"/>	11254109	ENSENYAMENT I APRENTATGE DE LES CIÈNCIES DE L'EDUCACIÓ I PSICOLOGIA	4	1	6	A	1	1

Vigencia de la asignatura: Ocupación: 100 % 70 ¿Por qué no puedo?

Seleccionem la nova assignatura:

Seleccionem l'assignatura que l'estudiant ha sol·licitat

Nombre	C...	C...	Cred.	D...	Mt.	Cn.
...OS EN EL MARC DELS CONVENIS DE M...	1	3	A	1	1	
...JECTE ARTÍSTIC	1	3	A	1	1	
...FORMACIÓ VOCAL I AUDITIVA	1	3	A	1	1	
11254206 DIDÀCTICA DE L'EDUCACIÓ PSICOMOTRIU A L...	1	6	A	1	1	
11254207 CONEIXEMENT I ÚS DE LA LENGUA ESTRANGERA	1	9	A	1	1	
11254208 DIDÀCTICA DE LA LENGUA ESTRANGERA	1	6	A	1	1	
11254209 DANSA: LA MÚSICA EN MOVIMENT	1	3	A	1	1	
11254210 PRÀCTICA INSTRUMENTAL, CREATIVITAT I IMF...	1	3	A	1	1	
11254211 AUDICIÓ: LES HISTÒRIES DE LA MÚSICA	1	3	A	1	1	
11254212 LENGUATGE MUSICAL	1	3	A	1	1	

Vigencia de la asignatura: Ocupación: 16 % 120 ¿Por qué no puedo?



Si anem a "Resum d'assignatures", veiem la nova assignatura seleccionada (11254207) i ja no ens apareix la que hem desmarcat (11254105).

Matrícula por secretaría de grado

Nombre: [Logo] DNI: Año: 2017-18 - 99
Plan: 1125 Grau d'Educació Infantil (2009)
Centro: Facultat de Ciències de l'Educació i Psicologia Expediente: 12669

Selección asignaturas

Resumen de asignaturas

Curso: [v] Tip.As. [v] Agr.: [v] Asig. susp.: [v]

Asignatura	Nombre	Ti...	Cl...	C...	Grupo	dc	R	M	E	cc
11254108	ENSENYAMENT I APRENTATG	B	1	3	1					
11254102	ENSENYAMENT I APRENTATGE	B	1	3	1					
11254401	PRÀCTICUM I	E	1	3	1					
11254217	ASPECTES EDUCATIUS I PROGR	O	1		1					
11254216	INTERVENCIÓ PSICOEDUCATIVA	O	1		1					
11254215	INTERVENCIÓ PSICOEDUCATIVA	O	1		1					
11254207	CONEIXEMENT I ÚS DE LA LLE	O	1		1					

Centro: Facultat de Ciències de l'Ed Duración: UA Capacidad: 16 % 120
Total Créd. Matriculados: 63 19

Asignaturas abandonadas
Asig.: [v] Año: [v] Grupo: [v]

Expedientes Reconocimiento Documentación Traslados Recibos

Número de curso: 02/02/2018
Universitat Rovira i Virgili CONSULTA GESACA29I@TEST

Ara hem d'anar a "Dades econòmiques" i a l'apartat desglossament de matrícula per afegir-li la taxa de Modificacions de Matrícula (D9).

Matrícula por secretaría de grado

Nombre: [Logo] DNI: 2017-18 - 99
Plan: 1125 Grau d'Educació Infantil (2009)
Centro: Facultat de Ciències de l'Educació i Psicologia Expediente: 12669

Conceptos manuales

Find: %

Tipo	Cód.	Descripción
D	11	Esports URV
D	500	Càrrec per gestió impagament rebut/s matrícula
D	510	Regularització Morositat
C	777	Crèdits en 1a matrícula (Acord Consell Social)
D	503	Càrrec activació matrícula amb suspensió temporal
D	8	URV Solidària (donatiu tasca acció social i cooperació a...)
D	9	Modificacions de Matrícula

Find OK Cancel

Expedientes Reconocimiento Documentación Traslados Recibos

1,765.20



Nombre: _____ DNI: _____ Año: 2016-17 -99
Plan: 1125 [Grau d'Educació Infantil (2009)]
Centro: Facultat de Ciències de l'Educació i Psicologia Expediente: 5503

Tipus de matrícula Maneres de pagament Rebutos **Desglossament de la mat**

Desglose Imp. Rec. Sfi.: 0,00 Imp. Mínimo: Recacular

Importes
Académico: 1.061,34 Administrativo: 172,07 Total: 1.233,41

Cód.	Descripción	Cantidad	Importe	Total	C	I	V
C 1	Créditos en 1a Matrícula	42,00	25,27	1.061,34	<input type="checkbox"/>	<input checked="" type="checkbox"/>	<input checked="" type="checkbox"/>
D 505	Serveis de Suport a l'Aprenentatge	1,00	70,00	70,00	<input type="checkbox"/>	<input checked="" type="checkbox"/>	<input checked="" type="checkbox"/>
D 7	Gestió d'expedient acadèmic	1,00	69,80	69,80	<input type="checkbox"/>	<input checked="" type="checkbox"/>	<input checked="" type="checkbox"/>
D 4	Assegurança obligatòria addicional	1,00	5,00	5,00	<input type="checkbox"/>	<input checked="" type="checkbox"/>	<input checked="" type="checkbox"/>
D 9	Modificacions de Matrícula	1,00	27,27	27,27	<input checked="" type="checkbox"/>	<input checked="" type="checkbox"/>	<input checked="" type="checkbox"/>

Descuento total por tipo de matrícula

Expedientes Reconocimiento Documentación Traslados Recibos

Universitat Rovira i Virgili CONSULTA 02/02/2017 GESACA15(@uxxiac)

Un cop hem fet aquest procés, si anem a "Rebutos", veurem que hi ha un nou rebut amb l'import resultant de la regularització (crèdits + taxa de modificació):

Nombre: _____ DNI: _____ Año: 2016-17 -99
Plan: 1125 [Grau d'Educació Infantil (2009)]
Centro: Facultat de Ciències de l'Educació i Psicologia Expediente: 5503

Tipus de matrícula Maneres de pagament **Rebutos** Desglossament de la mat

Recibo

Referencia	Importe	F. emisión	F. vencim.	Plazo	Nº imp.	Agr.	Cob.	Err.
2016185787856	1.130,33	20-07-2016	28-07-2016	4	1	<input type="checkbox"/>	<input checked="" type="checkbox"/>	<input type="checkbox"/>
2016200379627	103,08	02-02-2017	20-12-2016	4		<input type="checkbox"/>	<input type="checkbox"/>	<input type="checkbox"/>

Des. forma pago: Domiciliació

IBAN: SWIFT: CAIXESBBXX

Expedientes Reconocimiento Documentación Traslados Recibos

Universitat Rovira i Virgili CONSULTA 02/02/2017 GESACA15(@uxxiac)

Finalment, hem de validar la matrícula i donar-li el rebut de matrícula a l'estudiant per a què en faci el pagament. Tot i això, us recordem que l'estudiant pot entrar a la plataforma "Els meus rebuts" i escollir pagar el rebut amb targeta o imprimir-lo i pagar en efectiu.



Procediment de renúncia d'assignatures

Per realitzar la renúncia d'assignatures, hem d'anar al mòdul de Matrícula/ Matrícula per secretaria / Matrícula de grau / Anul·lació:

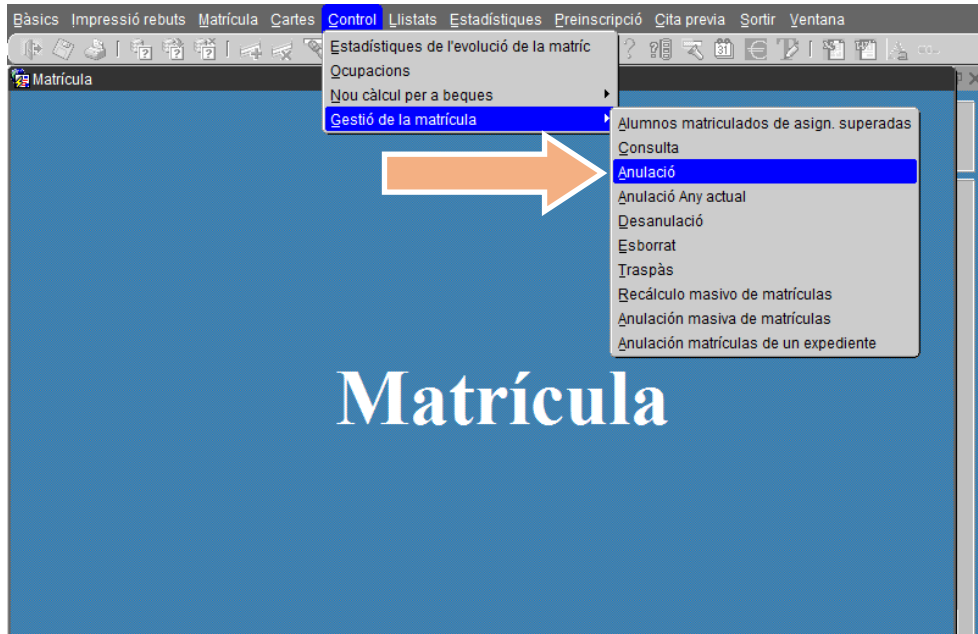

Un cop esteu a la pantalla, anar a "Línia Matrícula":

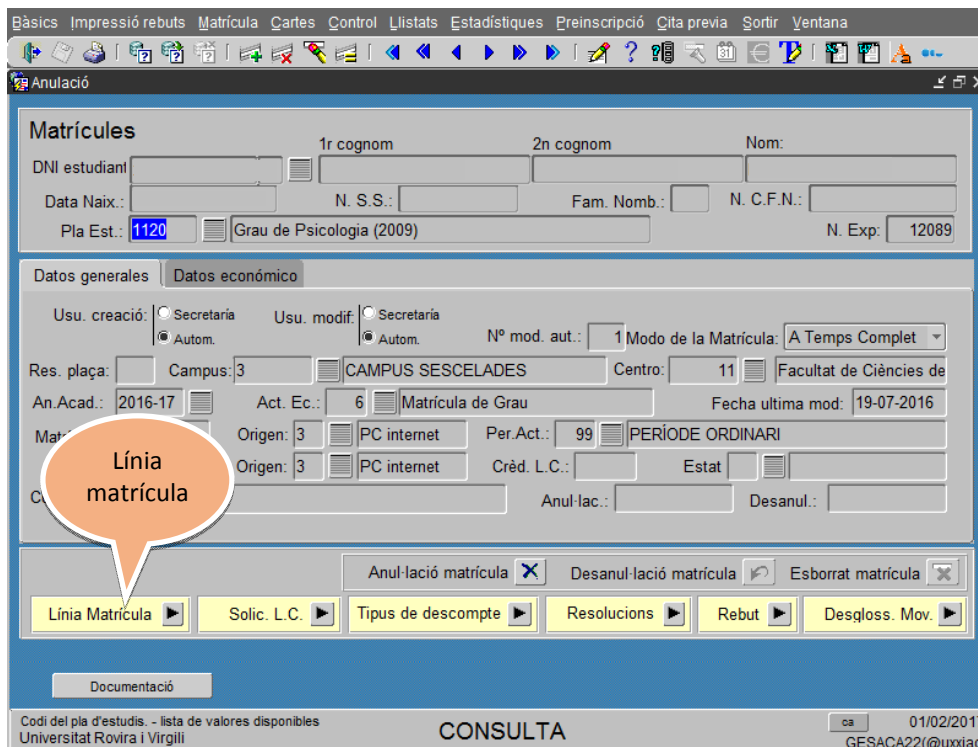



Buscar l'assignatura a la que volem renunciar i pitjar l'aspa:

Consult de matrícula

Línies de matrícula

Asig.	Pla	Tip	Curs	Num	Anul.	C.Anl.	Nº M.	Crèdits	C. ex...	Camb.	As. ...	P. co...	Anul. Des.
11204107	1120	B	3	0			1	6	<input type="checkbox"/>	<input type="checkbox"/>	<input type="checkbox"/>	<input type="checkbox"/>	X
11204114	1120	B	3	0			1	3	<input type="checkbox"/>	<input type="checkbox"/>	<input type="checkbox"/>	<input type="checkbox"/>	X
11204115	1120	B	3	0			1	3	<input type="checkbox"/>	<input type="checkbox"/>	<input type="checkbox"/>	<input type="checkbox"/>	X
11204116	1120	B	3	0			1	6	<input type="checkbox"/>	<input type="checkbox"/>	<input type="checkbox"/>	<input type="checkbox"/>	X
11204117	1120	B	3	0			1	3	<input type="checkbox"/>	<input type="checkbox"/>	<input type="checkbox"/>	<input type="checkbox"/>	X
11204118	1120	B	3	0			1	6	<input type="checkbox"/>	<input type="checkbox"/>	<input type="checkbox"/>	<input type="checkbox"/>	X

Nom assignatura: PSICOLOGIA DE LES ORGANITZACIONS Fecha ultima mod: 19-07-2016
Desc. causa anul:

Matrícula

Id. Activ.	Descripción Actividad	Id. Grp. Activ.	Nombre Grupo de Actividad	Dur.	P...
118142	CLASSE MAGISTRAL (11204116)	1	Grp CLASSE MAGISTRAL 1 (11204116)	U2	<input checked="" type="checkbox"/>
118143	SEMINARIS/PROBLEMES ECTS (11204116)	1	Grp SEMINARIS/PROBLEMES ECTS (11204116)	U2	<input type="checkbox"/>

Matrícula Resolució

Documentació

Codi de l'assignatura. - lista de valores disponibles CONSULTA ca 01/02/2017
Universitat Rovira i Virgili GESACA221@uoxiact

De la pantalla emergent escollir l'opció "Anul·lació/Renúncia de l'assignatura":

Consult de matrícula

Línies de matrícula

CGFKSLMA_ANU_CODNUM

Buscar 1%

Anulació	Nom causa anulació	Corre vez matr.	Efectos ac...	Lin.Mat.
100	Anul·lació de matrícula per petició de convalidació	N	S	S
111	Anul·lació/Renúncia de l'assignatura	N	N	S

Buscar Aceptar Cancelar

Documentació

Codi de l'assignatura. - lista de valores disponibles CONSULTA ca 01/02/2017
Universitat Rovira i Virgili GESACA221@uoxiact



I a la pantalla següent acceptar "Sí":

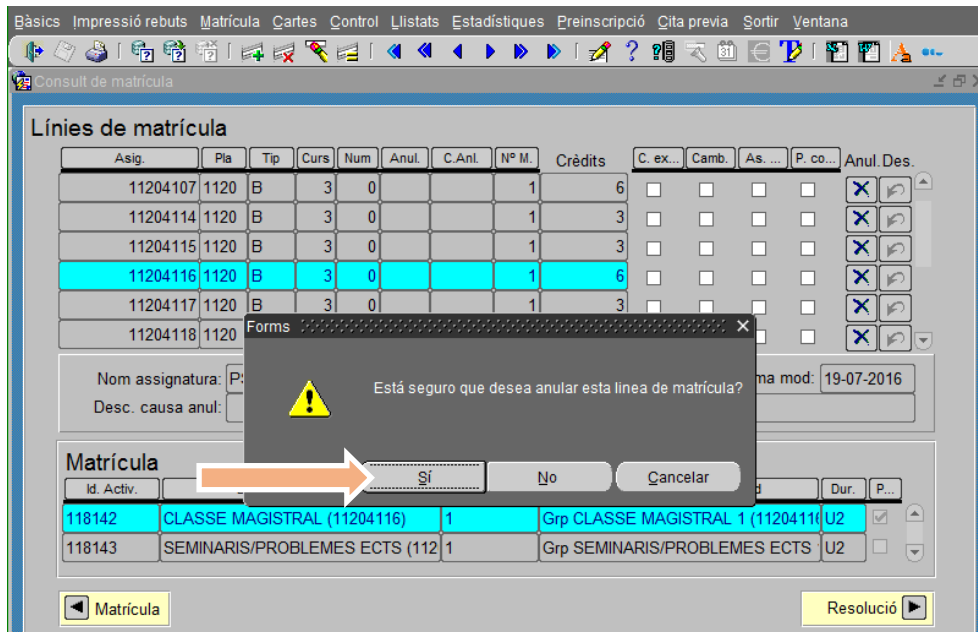

Anar a la Matrícula per secretaria de l'estudiant a l'apartat "Desglossament de la Matrícula" i incorporar la taxa 9D de Modificacions de matrícula:

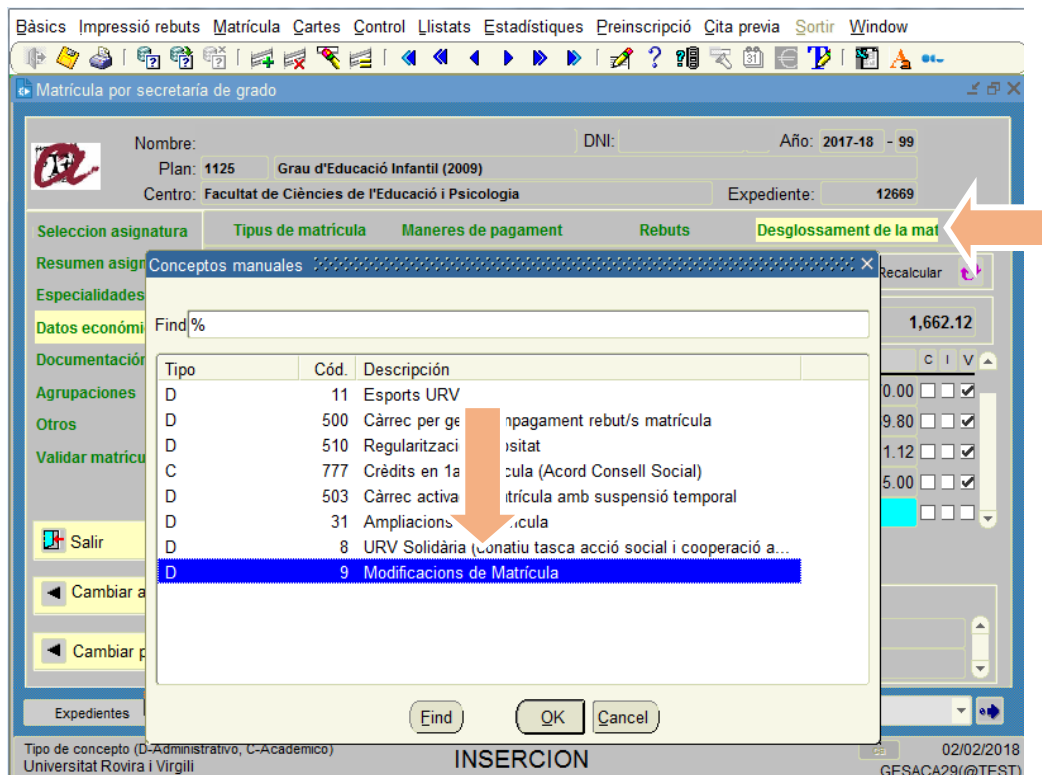

Finalment, hem de validar la matrícula i donar-li el rebut de matrícula a l'estudiant, per a què en faci el pagament. Tot i això, us recordem que l'estudiant pot entrar a la plataforma "Els meus rebuts" i escollir pagar el rebut amb targeta o imprimir-lo i pagar en efectiu.



ANNEX I. Indicacions per al tractament de la substitució

(enviat per correu el 25/05/17)

CONCEPTE: "... és el procés pel qual l'estudiant podrà canviar assignatures matriculades per d'altres i implica la modificació parcial de la matrícula una vegada transcorreguts els 5 dies naturals establerts per al seu ajustament.

.../...

La substitució d'assignatures amb nombre diferent de crèdits comportarà la regularització econòmica de la matrícula."

Per tant, estrictament, la substitució hauria de ser d'una assignatura per una altra. Aquesta substitució implica la regularització econòmica; si s'incrementen els crèdits es generarà un rebut i si els crèdits disminueixen es produirà una devolució.

Però moltes vegades les sol·licituds que es presenten no són assignatura per assignatura, els estudiants demanen una assignatura per vàries, vàries per una, i es produeixen tot un seguit de casuístiques pel que fa al nombre de crèdits.

Atès que ja s'havia detectat que el tractament d'aquests casos presentava dubtes a les secretaries, us vam adreçar un correu consultant-vos com actuàveu. Arrel de la consulta que us vam fer arribar i de les vostres respostes, creiem que caldria establir uns criteris que ens ajudin a tractar aquestes sol·licituds de manera igualitària.

Substitució d'assignatures per igual nombre de crèdits:

Si les assignatures que s'incorporen sumen els mateixos crèdits que la suma dels crèdits que es treuen es pot acceptar la substitució, aquest canvi no generarà moviment econòmic. Per tant es pot admetre que un estudiant demani vàries per vàries, vàries per una o una per vàries.

Ex: $6+3 \times 9$ o 9×9 o $12 \times 6+3+3$

Substitució d'assignatures de menys a més crèdits:

Si les assignatures que s'incorporen sumen més crèdits que la suma dels crèdits que es treuen es pot acceptar la substitució i generar el rebut econòmic corresponent. Per tant, es pot admetre que un estudiant demani vàries per vàries, vàries per una o una per vàries.

Ex: $4,5+3 \times 6+3$ o $6+3 \times 12$ o $12 \times 6+3+4,5$

Substitució d'assignatures de més a menys crèdits:

Aquest supòsit ha estat molt difícil de concretar perquè es poden produir casuístiques molt diverses.

El criteri bàsic és que no es pot acceptar una modificació que impliqui que el resultat final de la matrícula sigui una disminució de crèdits respecte als inicialment matriculats.



Tenim en compte doncs que es poden produir moltes combinacions i ens interessava establir un criteri per poder aplicar de manera unificada a totes les secretaries, s'ha treballat en diversos exemples i aplicant-hi diversos criteris (establir una diferència màxima entre els crèdits que es posen i els treuen o una diferència màxima entre cadascuna de les assignatures...).

S'han treballat exemples de:

- * *Vàries per vàries*: Ex: $9+3+4,5 \times 6+3$ Ex: $12+6+4,5 \times 9+3$
- * *Vàries per una*: Ex: $9+3 \times 6$ Ex: $9+3 \times 3$
- * *Una per vàries*: Ex: $9 \times 4,5+3$
- * *Una per una*: Ex: 12×3 Ex: 9×6 Ex: $7,5 \times 6$

D'aquestes proves, però, s'ha arribat a la conclusió que no hi ha un criteri fixe que pugui ser d'aplicació a tots els casos que es poden presentar i que el millor seria no acceptar els canvis quan això suposi una disminució en el nombre de crèdits matriculats. Cal tenir en compte a més que la normativa no permet les anul·lacions parcials de les sol·licituds de matrícula.

Pensem, però, en aquest cas que es pot presentar:

$$9+4,5 \times 9$$

Com que en aquest cas el còmput dels crèdits a treure és superior als crèdits a posar no el podríem acceptar. S'entén, però que, en aquests casos, els estudiants podran canviar la sol·licitud de substitució per dues sol·licituds, l'una de substitució entre les dues assignatures de 9 crèdits i una altra de renúncia per l'assignatura de 4,5 crèdits. A aquest canvi, que beneficiaria econòmicament als estudiants, si es fes en un mateix moment, s'hi aplicaria només una taxa de modificació.

Aquesta manera d'actuar també es podrà aplicar en els casos en què és pugui fer una equivalència parcial entre les assignatures a treure i les assignatures a posar.

Per exemple:

$$9+3+4,5 \times 6+3$$

Aquest cas, que significa treure més crèdits dels que es posen, es podria resoldre de la manera següent:

La de 9 per les de $6+3$ i renúncia de les assignatures de 3 i 4,5.

Conclusió

Heu vist que s'han tractat els diferents casos resolent-los en base a la suma dels crèdits de les assignatures que es volen treure i la suma dels crèdits de les assignatures que es volen posar i prescindint d'una relació obligada d'assignatura per assignatura.

Els criteris a aplicar seran doncs:

- Si la suma dels crèdits a treure és igual o inferior a la que es vol incloure es pot acceptar la substitució.



- Si la suma a treure és superior a la suma dels crèdits que es volen incloure no es pot acceptar la substitució en global, s'haurà de veure si el cas admet alguna equivalència parcial. Si no fos així, s'ha de gestionar com a una renúncia i una ampliació independents l'una de l'altra, cobrant però una única taxa de modificació.

Finalment cal recordar que la secretaria ha de comprovar que es compleixi amb la normativa de permanència, tant pel que fa al nombre de crèdits que es mantinguin en matrícula com al fet de no deixar substituir una assignatura no superada el curs anterior per una assignatura de nova matrícula.

En el cas que la substitució afectés a les normes de permanència, us podeu basar en el criteri de plantejar-vos si el que ara s'autoritzaria, l'estudiant ho hagués pogut fer en el moment de la matrícula inicial.

Un parell de casos que es poden produir serien:

- Un estudiant us demana substituir una assignatura obligatòria no superada del curs anterior per una assignatura de nova matrícula.
En el moment de la matrícula ordinària l'estudiant podria haver deixat de matricular aquella assignatura? No, perquè es tracta d'una obligatòria no superada del curs anterior.
En aquest cas, no es pot autoritzar la substitució.
- Un estudiant us demana de substituir una assignatura optativa matriculada per segona vegada i per tant amb recàrrec econòmic. Ara us demana de substituir-la per una nova assignatura. Aquesta substitució generaria una devolució econòmica pel recàrrec aplicat per segona matrícula.
En el moment de la matrícula ordinària l'estudiant podia haver decidit no agafar aquella assignatura? Sí, perquè és una optativa i les normes de permanència no l'obligaven.
Doncs en aquest cas, es podria autoritzar la substitució amb la devolució econòmica que correspongués.