

## INSTRUCCIONS PER DESCARREGAR-SE CHEMBIODRAW ULTRA 12.0

Per descarregar-nos el software anem a la pàgina web de la biblioteca :

<http://www.urv.cat/biblioteca/index.html>

Entrem a l'i-cerc@dor

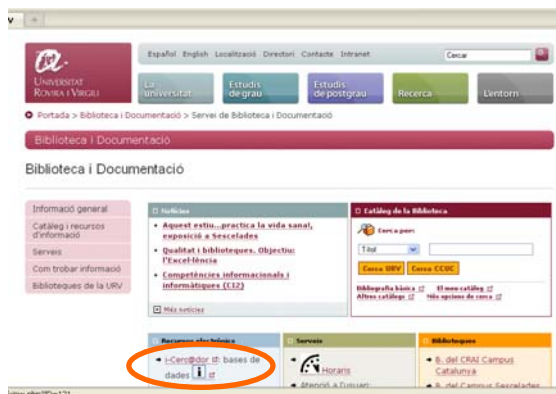

Anem a : Cercar recurs-e

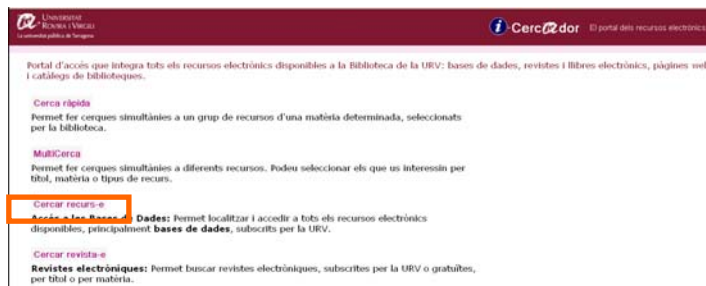

Cerquem Chemdraw

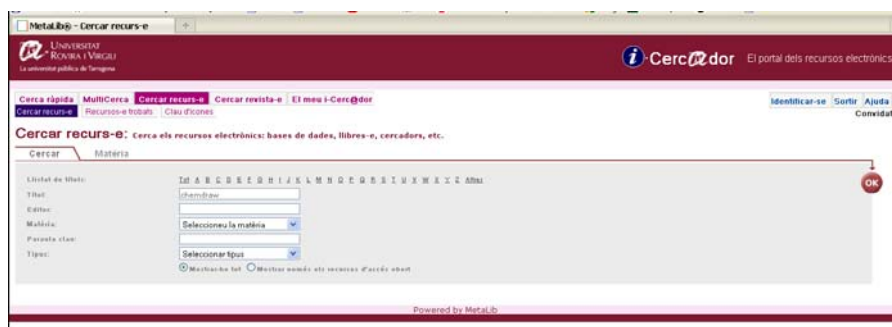

Fem OK

Cliquem a l'enllaç

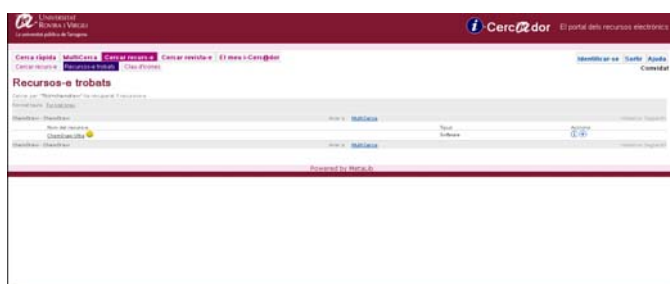

Ens apareixerà la pàgina següent, on ens demana que ens identifiquem mitjançant la nostra adreça electrònica, que serà la que tinguem com a usuaris de la Universitat Rovira i Virgili. Cliquem el botó **SUBMIT**



Un cop acceptada l'adreça cliquem el botó

**Continue** >



Si encara no estem registrats ens demanarà que ens registrem per poder accedir a la descàrrega del software. Ens registrem clicant el botó

**Register**

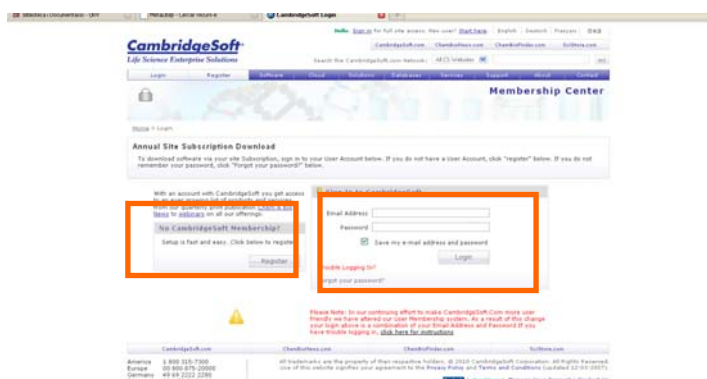

Omplim el formulari i l'enviem. Un cop registrats ja podem entrar al sistema fent servir l'adreça i el password que hem posat per registrar-nos. Ens enviaran el SERIAL NUMBER al correu per poder descarregar-nos el software.

**IMPORTANT:** Si ja tenim descarregat al nostre ordinador una versió antiga del software, un cop aquesta hagi caducat i la biblioteca hagi renovat la llicència, quan entrem i posem la nostra adreça de correu de la universitat per poder accedir a les descàrregues, ens enviaran directament el nou SERIAL NUMBER al correu, per poder descarregar-nos la nova versió.

Arribem a l'apartat de descàrregues. En el cas de tenir windows, cal descarregar l'assenyalat. També ens podem descarregar el manual en format PDF

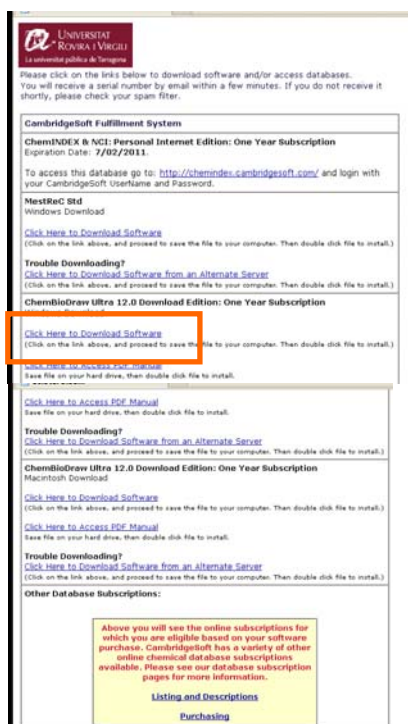

Ens apareix aquest avís. Desem el fitxer

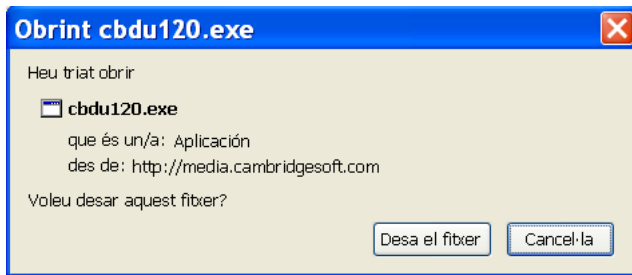

Fem click a executa



Ens diu que tinguem a mà el SERIAL NUMBER per fer la instal·lació

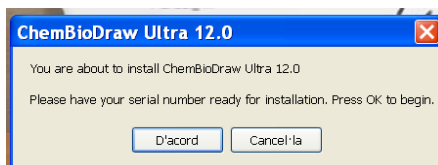

D'acord

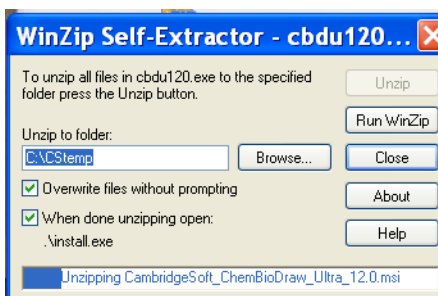

El software s'ha d'activar. Haurem d'omplir els apartats amb asterisc: Name, Email Address i el Serial Number ( el tenim al nostre correu)

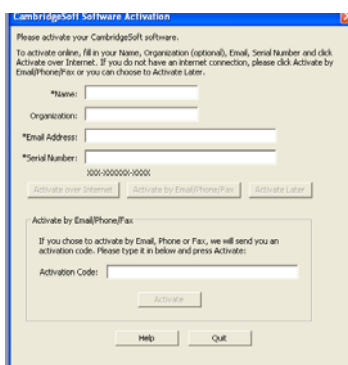

Cliquem a : Activate over internet

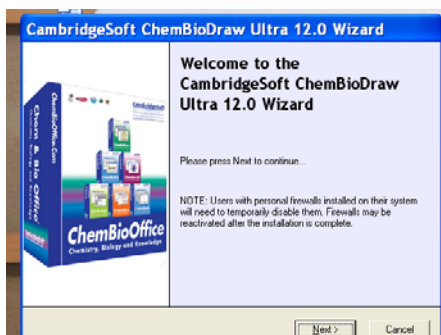

Next

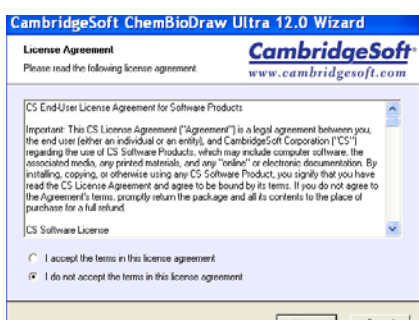

Acceptem la licència i cliquem el botó Next. Ens apareix la descàrrega per defecte o personalitzada. Seleccionem la que ens interessa

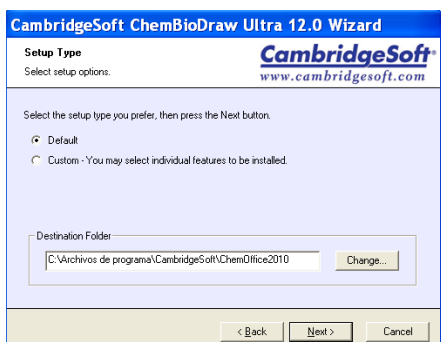

Next

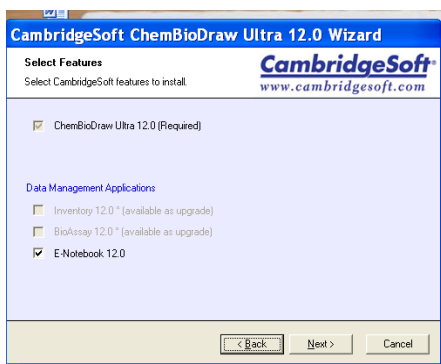

Next

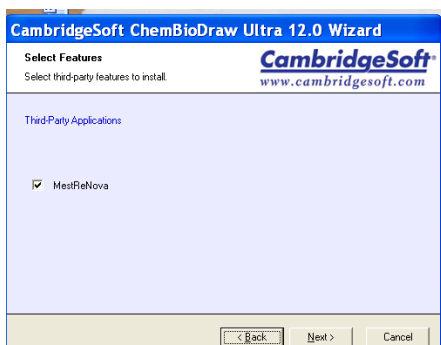

Next

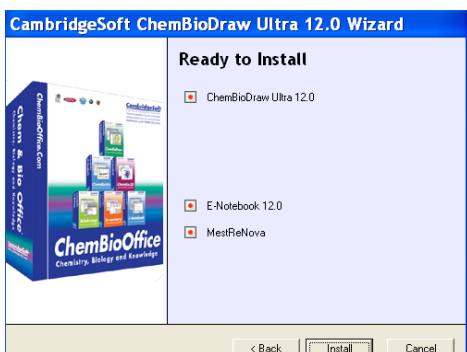

Fem clic al botó Install

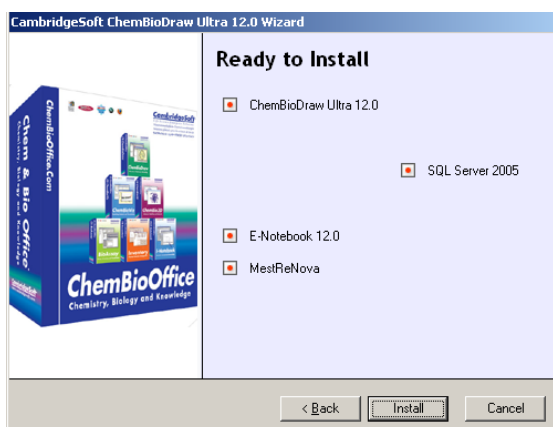

Al final de la descàrrega fem clic al botó FINISH.

Per qualsevol dubte poseu-vos en contacte amb el personal dels taulells d'informació de la biblioteca, o bé adreça't a :



977 55 96 14



[bib.sescelades@urv.cat](mailto:bib.sescelades@urv.cat)